मुंबई। पुणे। कोल्हापूर। नाशिक। छत्रपती संभाजीनगर। सोलापूर। नागपूर। सातारा। जळगाव। नांदेड। अकोला। सांगली। अहिल्यानगर येथून दररोज प्रसिद्ध

SakalNews SakalMediaNews esakal.com TOLL FREE: 9881 598 815

सकाळ

मुंबई, रविवार, ३१ मे २०२६

आरएनआय ६२४००/९५ Regd. No. TECH/47-994/MBI/2003

किंमत ₹ ६ ● आजचा अंक : पाने १८ (सप्तरंगसह)

स्मार्ट व्हिलेजला प्राधान्य!

पान ६

चाचणी स्पर्धेत निसटता पराभव

पान १०

चार दशकांहूनही अधिक काळ अनुभवसिद्ध

ऑन-टॉन्सिल®

होमिओपाथिक गोळ्या

For Tonsil Trouble

उत्पादक : होमिओ लॅबोरेटरीज्, पुणे
मार्केटिंग : बी. आर. एन्टरप्रायझेस, मुंबई.
फोन : 8652756688 / 7219731618

सर्व प्रमुख केमिस्टकडे उपलब्ध

घातपाताचा कट उधळला

'आयएसआय'च्या मॉड्यूलमधील नऊ जणांना अटक

सकाळ न्यूज नेटवर्क

नवी दिल्ली, ता. ३० : दिल्लीसह मुंबई आणि देशातील अन्य संवेदनशील ठिकाणी हल्ल्याचा कट रचणाऱ्या नऊ जणांना दिल्ली पोलिसांच्या विशेष पथकाने अटक केली. हे सर्व पाकिस्तानची गुप्तचर संस्था आयएसआय आणि कुख्यात गुंड दाऊद इब्राहिमच्या संपर्कात होते, अशी माहिती पोलिसांनी दिली. अटक केलेल्यांत दिल्ली, मुंबई आणि पंजाबमधील व्यक्तींचा समावेश असून काही विदेशी नागरिकांचाही सहभाग असल्याची माहिती उघड झाली आहे.

तपासादरम्यान पोलिसांनी या आरोपींकडून पाकिस्तान बनावटीचे चार हातबॉम्ब, दोन ग्लॉक पिस्तूल, २४ काडतुसे, एक चोरलेली मोटारसायकल व स्कूटर जप्त करण्यात आली आहे. दिल्लीमध्ये घातपात घडवून आणण्याचा आयएसआयचा अनेक दिवसांपासून प्रयत्न आहे. दीर्घ तपास आणि गुप्त माहितीच्या आधारे ही कारवाई केल्याचे पोलिसांनी सांगितले. या गटाकडून देशातील महत्त्वाच्या पायाभूत सुविधांवर हल्ल्याची तयारी सुरू असल्याचे तपासात उघड झाले आहे. यातील काही स्फोटके पाकिस्तानमधून आणण्यात आल्याचा संशय आहे.

प्राथमिक चौकशीतून वीज प्रकल्प, अणुऊर्जा केंद्रे, विमानतळ, रेल्वे स्थानके आणि इतर संवेदनशील ठिकाणे लक्ष्य करण्याचा कट रचण्यात आल्याचे उघड झाले आहे. मुंबईत रेल्वे स्थानके, उद्याने, पुलांना लक्ष्य करण्याचा डाव होता. गर्दीच्या ठिकाणांवर हल्ले घडवून मोठी जीवितहानी करण्याचा त्यांचा उद्देश असल्याचा संशय तपास यंत्रणांनी व्यक्त केला आहे. आरोपींचे परदेशातील संबंध, त्यांचा वित्तपुरवठा व परदेशातील हँडलर यांविषयी तपास करत आहोत, असे अधिकाऱ्यांनी सांगितले. दिल्लीत गेल्यावर्षी लाल किल्ल्याच्या परिसरामध्ये एका मोटारीमध्ये स्फोट झाला होता. त्यामध्ये १५ जणांचा मृत्यू झाला होता. त्यानंतर 'अल-फलाह' विद्यापीठातील दहशतवादी मॉड्यूल समोर आले होते.

नवी दिल्ली : दिल्लीत घातपाताचा कट रचणाऱ्या आरोपींना शनिवारी पटियाला हाऊस न्यायालयात हजर करण्यात आले.

पहिली अटक पुण्यातून

- उत्तर प्रदेशातील विजय ऊर्फ शूटर, झारखंडमधील नितीश पासवान, महाराष्ट्रातून ताकीर रिझवान अहमद शेख, साजिद मेहबूब शेख ऊर्फ अरबाझ खान, पंजाबमधून हरविंदरसिंग, गगनदीपसिंग आणि मनजीतसिंग आणि नेपाळी नागरिक अनग कामी लामा अशी अटक केलेल्यांची नावे आहेत.
- या प्रकरणात १४ मे रोजी विजय ऊर्फ शूटरला पुण्यातून अटक करण्यात आली आणि त्यानंतर १७ मे रोजी नितीश पासवानला अटक करण्यात आली. विजय हा पाकिस्तानातील भट्टी नावाच्या हस्तकाच्या संपर्कात होता.
- त्यातून त्याला दिल्ली राजधानी क्षेत्र व उत्तरेतील अनेक राज्यांमध्ये घातपात घडविण्याच्या कटात सहभागी करून घेण्यात आले होते.

दिल्लीमध्ये अतिदक्षतेचे आदेश

गुप्तचर विभागाने दिल्लीमध्ये दहशतवादी हल्ला होण्याची शक्यता वर्तविल्यामुळे अतिदक्षतेचे आदेश देण्यात आले आहेत. महत्त्वाची कार्यालये आणि मध्य दिल्लीतील गर्दीच्या ठिकाणी हल्ल्याचा प्रयत्न होईल, अशी माहिती गुप्तचर विभागाकडून देण्यात आली होती. यामध्ये आत्मघाती हल्ले, वाहनांमधील स्फोटके किंवा गोळीबार अशा घटना घडू शकतात. त्यामुळे सर्व पोलिस दलाला गुप्तचर संस्था आणि निमलष्करी दलाच्या समन्वयातून दक्ष राहण्याच्या सूचना करण्यात आल्या आहेत.

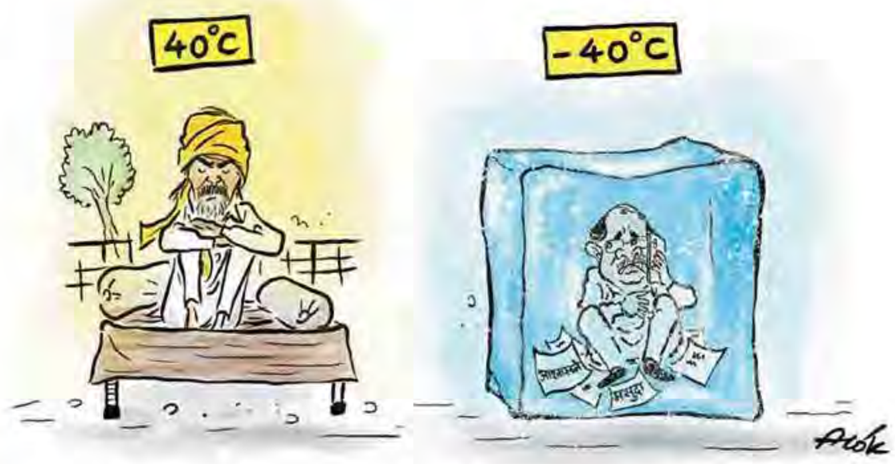

जरांगेंचे भरउन्हात उपोषण

विखे पाटील यांच्याकडून शासनाचा मसुदा सादर

वडीगोद्री (जि. जालना), ता. ३० : मराठा आरक्षणाबाबत प्रलंबित मागण्यांची शासनाने पूर्तता करावी, या मागणीसाठी मनोज जरांगे यांनी शनिवारपासून (ता. ३०) अंतरवाली सराटी (ता. अंबड) या गावाजवळील शेतात भरउन्हात उपोषण सुरू केले. उपोषणस्थळी समाजबांधवांची मोठी उपस्थिती होती. आरक्षण उपसमितीचे अध्यक्ष राधाकृष्ण विखे पाटील यांनी सकाळी जरांगेंची उपोषणस्थळी भेट घेतली. मागण्यांवर शासन करू इच्छित असलेल्या प्रयत्नांचा मसुदा त्यांना जरांगेंना दिला. तो अभ्यासकांना दाखवून आपले मत कळवू, असे जरांगे यांनी स्पष्ट केले.

प्रलंबित मागण्यांबाबत शासनाकडून प्रस्ताव (मसुदा) आला आहे. तो अभ्यासकांना दाखवून चर्चा करू. प्रस्ताव समाधानकारक वाटल्यास उपोषणाबाबत पुढील निर्णय घेण्यात येईल, असे जरांगे यांनी स्पष्ट केले. 'शासन मागण्यांबाबत सकारात्मक विचार करीत आहे.

पान ७ वर

वडीगोद्री : उपोषणस्थळी मनोज जरांगे यांच्यासोबत चर्चा करताना मंत्री राधाकृष्ण विखे पाटील.

चर्चा सुरू

राधाकृष्ण विखे पाटील, आमदार प्रसाद लाड यांचे शिष्टमंडळ शुक्रवारी (ता. २९) अंतरवाली सराटीत आले. त्यांनी जरांगेंशी दीर्घकाळ चर्चा केली. चर्चा सकारात्मक न झाल्याचे सांगत आंदोलनावर ठाम असल्याचे जरांगे यांनी जाहीर केले होते. त्यानंतर शिष्टमंडळ रात्री छत्रपती संभाजीनगर येथील विभागीय आयुक्त कार्यालयात आले. तेथे अधिकाऱ्यांशी चर्चा झाली. शिष्टमंडळाने मुख्यमंत्री देवेंद्र फडणवीस व दोन्ही उपमुख्यमंत्र्यांशी फोनवरून चर्चा केल्याचे सांगितले जाते. त्यानंतर हे शिष्टमंडळ शनिवारी सकाळी पुन्हा अंतरवाली सराटीत पोहोचले आहे.

शनिवारचे तापमान

ठाणे

२९.९° | ३६.६°

फास्ट न्यूज

'इंडिया'ची बैठक जूनमध्ये होणार?

नवी दिल्ली : पाच राज्यांच्या निवडणूक निकालांनंतरची स्थिती आणि आगामी संसद अधिवेशनात मतदारसंघ फेररचना विधेयक मंजुरीसाठी सरकारचा असलेला आग्रह या पार्श्वभूमीवर राजकीय मुद्द्यांवर विरोधकांची रणनीती ठरविण्यासाठी 'इंडिया' आघाडीची बैठक जूनमध्ये दिल्लीत होऊ शकते. विरोधी पक्षांच्या प्रमुख नेत्यांच्या उपलब्धतेनुसार यासाठी तारीख निश्चित केली जाणार आहे.

अभिषेक बॅनर्जी यांना मारहाण

कोलकता : पश्चिम बंगालमधील सोनारपूर दक्षिण जिल्ह्यात तृणमूल काँग्रेसचे नेते अभिषेक बॅनर्जी यांना आज सायंकाळी मारहाण झाल्याची घटना घडली. निवडणूक हिंसाचारात जखमी झालेल्या कार्यकर्त्यांची भेट घेण्यासाठी ते येथे आले होते. स्थानिक भाजप कार्यकर्त्यांनी घेराओ घालून त्यांना मारहाण केल्याचा आरोप तृणमूल काँग्रेसकडून करण्यात आला आहे. हल्लेखोरांनी पादत्राणे, दगड आणि अंडी यांच्या माध्यमातून हल्ला करत अभिषेक यांचा शर्टदेखील फाडला.

पदवी प्रवेशांच्या कटऑफमध्ये घट

मुंबई : मुंबई विद्यापीठाशी संलग्न वरिष्ठ महाविद्यालयांनी आज पदवी प्रवेशांची दुसरी गुणवत्ता यादी जाहीर केली. यात अनेक महाविद्यालयांतील पदवी प्रवेशांचा कटऑफ घसरला आहे.

सविस्तर वृत्त पान २

पुण्यातील विषारी दारूचे धागेदोरे भिवंडीत

गोदामातून ५,९२९ लिटर मिथेनॉल जप्त

भिवंडी, ता. ३० : पिंपरी-चिंचवड, पुणे परिसरात विषारी दारू प्रकरणात २३ जणांचा मृत्यू झाल्यानंतर सरकारी यंत्रणा सतर्क झाल्या आहेत. अन्न व औषध प्रशासनाने (एफडीए) भिवंडीतील एका गोदामावर शुक्रवारी रात्री छापा टाकून पाच हजार ९२९ लिटर मिथेनॉलचा साठा जप्त केला. प्राथमिक तपासात पुण्यात विषारी दारू तयार करण्यासाठी याच मिथेनॉलचा वापर झाल्याची माहिती उघड झाली आहे.

तपासात दारूसाठी केमिकलचा पुरवठा भिवंडीतून झाल्याचे समोर आले होते. त्यानुसार 'एफडीए'च्या विशेष पथकाने वळ ग्रामपंचायत हद्दीतील म्हात्रे कम्पाउंड परिसरातील मे. रेक्स इंटरनॅशनल कंपनीच्या गोदामावर शुक्रवारी रात्री छापा टाकून मिथेनॉल साठा जप्त केला.

मृतांची संख्या २३ : पान २

> अवैध औषध आणि रसायनांच्या बेकायदा व्यवहारांविरुद्धची कारवाई यापुढे अधिक कठोर असेल. कायद्याचे उल्लंघन करणाऱ्यांवर थेट न्यायालयीन कारवाई केली जाईल.
> - तुकाराम मुंढे, आयुक्त, अन्न व औषध प्रशासन

दारू भेसळीचा स्रोत

पुण्यात विकल्या गेलेल्या दारूच्या भेसळीसाठी मुख्य रसायन याच कंपनीकडून पुरवल्याचे निष्पन्न झाले. या विषारी रसायनाची खरेदी-विक्रीची कसलीही नोंद किंवा साठा कंपनीच्या नोंदवहीत उपलब्ध नव्हता. तथापि, हे केमिकल आरोपी कर्नालसिंग विरका, मुख्य आरोपी योगेश वानखेडे आणि उरळी कांचन येथील राजू प्रजापती यांच्या गुन्हेगारी साखळीच्या माध्यमातून पुण्यात पोहोचवण्यात आले होते.

स धुळीचा तडाखा...

जयपूर : राजस्थानच्या अनेक भागांना शनिवारी धुळीच्या वादळाचा मोठा तडाखा बसला. उत्तर भारताच्या बहुतांश भागांत पाऊस पडल्याने उष्णतेच्या झळा सहन करणाऱ्या नागरिकांना मोठा दिलासा मिळाला आहे. चुरू, बिकानेर, हनुमानगड, श्रीगंगानगर, नागौर, दिडवाना-कुचामन, अलवर आणि सीकर जिल्ह्यांना वादळाचा फटका बसला.

आयपीएलवर सट्टा; १३ अटकेत

पनवेल, ता. ३० (वार्ताहर) : आयपीएलच्या क्रिकेट सामन्यांवर ऑनलाइन सट्टा लावणाऱ्या एका मोठ्या टोळीचा पनवेल तालुका पोलिसांनी पर्दाफाश केला आहे. या कारवाईत १३ सट्टेबाजांना अटक करण्यात आली आहे. '३६५ लोटस' या लिंकद्वारे ते सट्टा लावत होते.

वाकडी येथील 'गावदेवी फार्महाउस'वर शुक्रवारी मध्यरात्री पोलिसांनी छापा टाकला. या कारवाईत आरोपींकडून ६० हून अधिक क्रेडिट व डेबिट कार्डस्, अनेक अत्याधुनिक मोबाईल फोन, एक टॅब तसेच डायऱ्या आणि वह्या जप्त करण्यात आल्या आहेत. आरोपींना न्यायालयाने २ जूनपर्यंत पोलिस कोठडी सुनावली आहे.

अंतिम लढतीचा आज थरार

वृत्त पान १०

आता 'सीयूईटी' परीक्षेतही गोंधळ

विद्यार्थी दोन तास ताटकळले

सकाळ न्यूज नेटवर्क

नवी दिल्ली, ता. ३० : देशभरात सध्या नीट परीक्षेतील पेपरफुटीचे प्रकरण गाजत असतानाच राष्ट्रीय पातळीवर होणाऱ्या सामायिक विद्यापीठ प्रवेश परीक्षा (सीयूईटी) या दुसऱ्या मोठ्या परीक्षेतही आज प्रचंड गोंधळ समोर आल्यामुळे या परीक्षांचे आयोजन करणाऱ्या राष्ट्रीय परीक्षा संस्थेची (एनटीए) अकार्यक्षमता चार आठवड्यांमध्ये दुसऱ्यांदा उघड झाली. 'नीट', 'सीबीएसई' आणि 'सीयूईटी' परीक्षांमधील गैरव्यवहार आणि गोंधळाच्या मालिकेमुळे केंद्रीय शिक्षणमंत्री धर्मेंद्र प्रधान यांच्यासह आता विरोधकांनी पंतप्रधान नरेंद्र मोदी यांच्यावर बोचरी टीका केली आहे.

आज झालेल्या 'सीयूईटी' परीक्षेदरम्यान अनेक केंद्रांवर गंभीर तांत्रिक बिघाड होऊन विद्यार्थ्यांना तब्बल दोन तास ताटकळत राहावे लागल्यामुळे विद्यार्थी आणि पालकांमध्ये तीव्र संतापाची लाट उसळली. पहिल्या सत्रातील परीक्षा सकाळी ९ वाजता सुरू होणारी परीक्षा नियोजित वेळेपेक्षा दोन तास उशिराने सुरू झाली. या विलंबाचा परिणाम होऊन दुपारी ३ वाजता सुरू होणारी परीक्षा ४ वाजता सुरू करावी लागली. बकरी ईदच्या सणामुळे पुढे ढकलण्यात आलेली २८ मे २०२६ रोजी होणारी 'सीयूईटी' यूजी परीक्षा आता ३१ मे, ६ जून आणि ७ जून २०२६ रोजी घेतली जाणार आहे.

पान ७वर

नवी दिल्ली : 'सीबीएसई'च्या मुख्यालयाबाहेर 'नॅशनल स्टुडंट्स युनियन'ने आंदोलन केले.

शिवकुमार यांचा बुधवारी शपथविधी

मुख्यमंत्रिपदाची स्वीकारणार सूत्रे

बंगळूर, ता. ३० : काँग्रेसचे संकटमोचक म्हणून ओळखले जाणारे आघाडीचे नेते डी. के. शिवकुमार हे कर्नाटकच्या सत्तेचे चालक होणार आहेत. ज्येष्ठ नेते सिद्धरामय्या हे मुख्यमंत्रिपदाच्या खुर्चीवरून पायउतार झाल्यानंतर शिवकुमार यांचेच नाव यासाठी चर्चेत होते. शिवकुमार यांची आज काँग्रेस विधिमंडळ पक्षाच्या नेतेपदी निवड करण्यात आली. त्यानंतर त्यांनी लोकभवन गाठत राज्यपाल थावरचंद गेहलोत यांची भेट घेत सरकार स्थापनेचा दावा केला. बुधवारी (ता. ३) लोकभवनातील 'ग्लास हाउस'मध्ये त्यांचा शपथविधी सोहळा पार पडेल, अशी माहिती काँग्रेसने दिली.

बंगळूर : डी. के. शिवकुमार यांनी शनिवारी राज्यपालांची भेट घेतली.

विधानसौध येथे झालेल्या काँग्रेस विधिमंडळ पक्षाच्या बैठकीत माजी मुख्यमंत्री सिद्धरामय्या यांनी शिवकुमार यांच्या नावाचा प्रस्ताव मांडला. माजी गृहमंत्री डॉ. जी. परमेश्वर यांनी या प्रस्तावास अनुमोदन दिले.

स लष्करप्रमुख द्विवेदी यांची माहिती, 'एनडीए'चा दीक्षान्त सोहळा दिमाखात

'ऑपरेशन सिंदूर २.०'साठी तिन्ही संरक्षण दले सज्ज

पुणे, ता. ३० : तात्पुरती शस्त्रसंधी असली तरीही 'ऑपरेशन सिंदूर' सुरूच असून, 'ऑपरेशन सिंदूर २.०'साठी लष्करासह तिन्ही संरक्षण दले पूर्णपणे सज्ज आहेत, असे लष्करप्रमुख जनरल उपेंद्र द्विवेदी यांनी शनिवारी स्पष्ट केले.

खडकवासला येथील 'राष्ट्रीय संरक्षण प्रबोधिनी'च्या (एनडीए) १५०व्या तुकडीच्या दीक्षान्त संचलनानंतर आयोजित पत्रकार परिषदेत ते बोलत होते. या वेळी त्यांनी भारताची संरक्षण सज्जता, भविष्यातील युद्धांचे स्वरूप आणि लष्करातील अत्याधुनिक बदलांवर सविस्तर भाष्य केले. आजचे युद्धक्षेत्र अत्यंत पारदर्शक झाले असून, प्रत्येक हालचालीवर बारकाईने लक्ष ठेवणे शक्य झाले आहे. त्यामुळे जवानांची तैनाती, संसाधनांचा वापर आणि सीमावर्ती नागरिकांच्या सुरक्षेबाबत अधिक दक्षता घेतली जात आहे, असे सांगत ते म्हणाले, ''भविष्यातील युद्ध केवळ जमीन, समुद्र आणि हवाई क्षेत्रापुरते मर्यादित राहणार नसून अंतराळ, सायबर आणि 'कॉग्निटिव्ह वॉरफेअर' हेदेखील महत्त्वाचे रणांगण ठरणार आहे. भारतीय लष्कर स्वतःला भविष्यासाठी सज्ज करत असून, या परिवर्तनाच्या दशकात युवा पिढीची भूमिका अत्यंत महत्त्वाची असेल. 'अश्नी ड्रोन बटालियन्स', 'दिव्यास्त्र बॅटरी', 'शक्तिमान रेजिमेंट' आणि 'भैरव बटालियन' यांसारख्या तंत्रज्ञानाधारित नव्या संरचना लष्करात उभारल्या जात आहेत.''

महिला छात्र लष्करी सेवेत

जनरल उपेंद्र द्विवेदी म्हणाले, 'एनडीएच्या दीक्षान्त संचलनातून ३५३ छात्र उत्तीर्ण होत असून, यात १८ महिला छात्रांचा समावेश आहे. या सर्व महिला छात्र लवकरच लष्करी सेवेत रुजू होतील. ही बाब बदलत्या भारताचे आणि राष्ट्रीय सुरक्षेत महिलांच्या वाढत्या सहभागाचे उत्तम उदाहरण आहे. सीमा सुरक्षा, आपत्ती निवारण, दुर्गम भागातील नागरिकांना मदत आणि ४३ 'आर्मी गुडविल स्कूल'च्या माध्यमातून तरुणांना दिशा देण्याचे काम लष्कर करत आहे.'

> भारतीय लष्कराच्या तिन्ही दलांत समन्वय साधणाऱ्या 'थिएटर कमांड'चा सविस्तर अहवाल संरक्षणमंत्र्यांकडे सुपूर्द केला आहे. त्याची दोन ते तीन वर्षांत नवीन 'चीफ ऑफ डिफेन्स स्टाफ'च्या (सीडीएस) नेतृत्वाखाली प्रत्यक्ष अंमलबजावणी सुरू होईल.
> - जनरल उपेंद्र द्विवेदी, लष्करप्रमुख

खडकवासला (पुणे) : 'एनडीए'च्या १५० व्या तुकडीचे दीक्षान्त संचलन शनिवारी पार पडले. लष्करप्रमुख जनरल उपेंद्र द्विवेदी यांना मानवंदना देण्यासाठी संचलन करताना छात्र.

'ड्रोन' प्रशिक्षण

बदलत्या युद्धतंत्राविषयी जनरल उपेंद्र द्विवेदी म्हणाले, ''बदलत्या युद्धतंत्रानुसार आता लष्करातील प्रत्येक जवानाच्या हाती ड्रोन, म्हणजेच 'ईगल ऑन द आर्म' देण्याचा प्रयत्न सुरू आहे. आधुनिक युद्धाच्या काळात प्रत्येक जवानाला केवळ ड्रोन उडवता येणेच पुरेसे नाही, तर ते कुशलतेने हाताळण्याचे आणि शत्रूचे ड्रोन निकामी करण्याचे तंत्रही अवगत असणे आवश्यक आहे. ही काळाची गरज ओळखून आता 'एनडीए'च्या अभ्यासक्रमातही ड्रोन प्रशिक्षणाचा समावेश केला आहे.''

आयुक्तांचे आदेश

जळगाव : माहिती अधिकारात केवळ औपचारिक माहिती प्रसिद्ध न करता तिची गुणवत्ता, संपूर्णता आणि नियमित अद्ययावतता आवश्यक असून, अंमलबजावणीचे 'तृतीय पक्ष पारदर्शक ऑडिट' करून त्याचा अहवाल वार्षिक स्वमूल्यांकनामध्ये समाविष्ट करण्याची तरतूद करण्याचे निर्देश नाशिक विभागीय आयुक्त प्रवीण गेडाम यांनी विभागप्रमुखांना दिले.

फास्ट न्यूज

विद्यार्थिनीची आत्महत्या

नागपूर : एकटेपणाची भावना मनात निर्माण झाल्याने बारावीच्या विद्यार्थिनीने गळफास घेऊन आत्महत्या केली. ही घटना गुरुवारी (ता.२८) रात्रीच्या सुमारास वाठोडा पोलिस ठाण्याच्या हद्दीतील अनमोलनगरात उघडकीस आली. माही नितीश आत्राम (वय १७) असे विद्यार्थिनीचे नाव आहे. तिचे वडील नितीश डॉक्टर आहेत. ती काही वर्षांपासून तणावात होती. त्यासाठी तिचे उपचार सुरू होते.

जामीन अर्जाची सुनावणी तहकूब

नाशिक : बारा ज्योतिर्लिंगांपैकी एक असलेल्या त्र्यंबकेश्वर मंदिरात व्हीआयपी दर्शनाच्या नावाखाली भाविकांची आर्थिक लूट केल्याप्रकरणी अटकेत असलेल्या मंदिराचे विश्वस्त पुरुषोत्तम कडलग आणि अन्य संशयितांच्या जामीन अर्जावर आता ८ जून रोजी सुनावणी होणार आहे. या अर्जावर शनिवारी (ता. ३०) सुनावणी अपेक्षित होती; मात्र न्यायालयाने ती पुढे ढकलली.

विषारी दारूकांडातील मृतांची संख्या २३वर

आणखी पाच जणांचा मृत्यू

विषाचा 'प्याला'

सकाळ वृत्तसेवा

पुणे, ता. ३० : पुणे आणि पिंपरी-चिंचवड परिसरात विषारी दारू प्यायल्याने आणखी पाच जणांचा मृत्यू झाला. त्यामुळे या प्रकरणातील मृतांची संख्या २३ झाली आहे. दरम्यान, राज्य सरकारने कारवाईचा बडगा उगारत, पोलिस आणि अन्न-औषध प्रशासनातील २२ जणांना निलंबित केले आहे.

पिंपरी-चिंचवडमधील फुगेवाडी आणि हडपसर परिसरामध्ये विषारी दारूमुळे अनेक जणांना त्रास होऊ लागला होता. त्यातील १८ जणांचा शुक्रवारपर्यंत मृत्यू झाला, तर पाच जणांचा शनिवारी मृत्यू झाला. दरम्यान, मंत्री गिरीश महाजन यांनी शनिवारी मृतांच्या नातेवाइकांची भेट घेतली. ''ही घटना अतिशय वेदनादायी आहे. या घटनेतील सर्व मृत रोजंदारीवरील कामगार आहेत. मृतांच्या नातेवाइकांना राज्य सरकारकडून पाच लाख रुपयांची मदत जाहीर करण्यात आली आहे. या प्रकरणाची सीआयडी चौकशी करण्यात येत असून, त्यांचा अहवाल आल्यानंतर दोषींवर कारवाई करण्यात येईल,'' असे त्यांनी सांगितले. तसेच, राज्यभरातील अवैध दारू धंद्यांवर कडक कारवाई करण्याचे आदेश मुख्यमंत्र्यांनी दिले आहेत, असेही त्यांनी सांगितले.

कऱ्हाडमध्ये तिघांना अटक

कऱ्हाड : एमडी ड्रग्ज विक्रीस आणणाऱ्या तिघांच्या शहर पोलिसांनी मुसक्या आवळल्या आहेत. पावणेतीन लाखांचे सुमारे ९५.७८ ग्रॅमचे एमडी ड्रग्ज पोलिसांनी जप्त केले आहे. एक मोटार, तीन मोबाईल संच असा सुमारे २५ लाखांचा अन्य ऐवजही जप्त केला आहे.

मुख्यमंत्र्यांनी प्रायश्चित्त घ्यावे : सपकाळ

हर्षवर्धन सपकाळ

मुंबई, ता. ३० : 'राज्याचा गृहविभाग 'पांडू हवालदार' चालवत असल्यामुळेच सगळीकडे बेबंदशाही माजली आहे. या अवैध धंद्यातूनच पुण्यात विषारी दारूने २३ निष्पाप लोकांचा बळी घेतला. मुख्यमंत्र्यांनी याचे प्रायश्चित्त घेऊन राज्याला पूर्णवेळ सक्षम गृहमंत्री द्यावा,' अशी मागणी काँग्रेस प्रदेशाध्यक्ष हर्षवर्धन सपकाळ यांनी शनिवारी (ता. ३०) केली.

टिळक भवन येथे प्रसारमाध्यमांशी सपकाळ यांनी संवाद साधला. ते म्हणाले, 'पुण्यात विषारी दारूने २३ जणांचा बळी घेतल्यानंतर सरकारला जाग आली असून हातभट्ट्या तोडण्याची कारवाई केली जात आहे. या हातभट्ट्या काही रात्रीतून उभ्या राहिलेल्या नाहीत. राज्यात सर्वच ठिकाणी अवैध धंदे व हातभट्ट्या राजरोस सुरू आहेत. गुजरातहून महाराष्ट्रात येणाऱ्या ड्रग्जपासून अवैध धंद्याच्या रॅकेटला गृहविभागाचा आशीर्वाद आहे. गृहमंत्री देवेंद्र फडणवीस यांनी पोलिसांचे 'सद्रक्षणाय खलनिग्रहणाय' हे ब्रीदवाक्यच बदलले आहे. पुण्याच्या दारूकांडानंतर स्वतःची अब्रू वाचवण्यासाठी आता कारवाईचे नाटक केले जात आहे.' मनोज जरांगे पाटील यांच्या उपोषणावर त्यांनी सांगितले, की 'आरक्षणाचा प्रश्न सोडवायचा असेल तर जातिनिहाय जनगणना करावी, त्यातून मराठा समाजासह सर्वच समाजाच्या आरक्षणाचा प्रश्न सुटू शकतो.'

मुंबई : 'आयएनएस शिक्रा'वर झालेल्या पदभार हस्तांतरण समारंभात शनिवारी पश्चिम नौदल कमांडचे फ्लॅग ऑफिसर कमांडिंग-इन-चीफ म्हणून पदभार स्वीकारल्यानंतर व्हाइस ॲडमिरल संजय वात्सायन यांनी गार्ड ऑफ ऑनरची सलामी स्वीकारली.

वात्सायन यांनी स्वीकारला पदभार

संजय वात्सायन

मुंबई, ता. ३० : व्हाइस ॲडमिरल संजय वात्सायन (पीव्हीएसएम, एव्हीएसएम, एनएम) यांनी शनिवारी मुंबई येथे झालेल्या समारंभात भारतीय नौदलाच्या पश्चिम नौदल कमांडचे फ्लॅग ऑफिसर कमांडिंग-इन-चीफ म्हणून पदभार स्वीकारला. यापूर्वी ते नवी दिल्लीतील नौदल मुख्यालयात व्हाइस चीफ ऑफ नेव्हल स्टाफ या पदावर कार्यरत होते. पदभार स्वीकारल्यानंतर त्यांनी नौदल गोदीतील 'गौरव स्तंभ' येथे राष्ट्रसेवेसाठी बलिदान देणाऱ्या वीर जवानांना श्रद्धांजली वाहिली.

पुण्यातील राष्ट्रीय संरक्षण प्रबोधिनीचे (एनडीए) माजी विद्यार्थी असलेल्या वात्सायन यांना १ जानेवारी १९८८ रोजी भारतीय नौदलात नियुक्ती मिळाली. गनरी आणि क्षेपणास्त्र प्रणालीतील तज्ज्ञ म्हणून त्यांनी तीन दशकांहून अधिक काळ विविध युद्धनौका, ताफे आणि धोरणात्मक पदांवर सेवा बजावली आहे. त्यांनी आयएनएस विभूती, आयएनएस नाशक, आयएनएस कुठार आणि आयएनएस सह्याद्री यांसारख्या युद्धनौकांचे नेतृत्व केले आहे. भारतीय नौदलाच्या पूर्व ताफ्याचे कमांडर म्हणूनही त्यांनी जबाबदारी सांभाळली आहे. वेलिंग्टन येथील डिफेन्स सर्व्हिसेस स्टाफ कॉलेज, गोवा येथील नेव्हल वॉर कॉलेज आणि नवी दिल्लीतील नॅशनल डिफेन्स कॉलेजचे ते पदवीधर आहेत. नौदल मुख्यालयात पॉलिसी अँण्ड प्लॅन्स विभागात त्यांनी महत्त्वपूर्ण जबाबदाऱ्या सांभाळल्या. त्यांनी राष्ट्रीय संरक्षण प्रबोधिनीचे उपकमांडंट, पूर्व नौदल कमांडचे चीफ ऑफ स्टाफ तसेच मुख्यालय, इंटिग्रेटेड डिफेन्स स्टाफमध्ये वरिष्ठ पदांवर काम केले आहे.

छोट्या जाहिराती • छोट्या जाहिराती

जागाविषयक

जागा (बांधलेली) विकत देणे

पुणे शहर (मध्य पुणे)

सेल 3/4 B घोले/ आपटे 1650, 2200 मॉडेल/ भोसलेनगर650/1120 /3500 औंध/ पाषाण बंगला 8 एकर /4200 प्रभात 1650, 3600 मोदीबाग 1560 सदा/ नारा/ नवी पेठ650 1250 विजय 9923199224

विकणे 1 BHK सदाशिव पेठे पुणे शनिपारजवळ 650 Sq.ft. 4था म, लिफ्ट आहे. पूर्व पश्चिम, गुंतवणूकीस सुयोग्य, हवेशीर, सध्या 25 हजार मा भाडे चालू. अपेक्षित किं 65 लाख. मालक - 985048-8302 / 9764414344.

कर्वे रोड- कोथरूड वारजे- बावधन परिसर

हांडे! विकणे सुंदर स्वतंत्र बंगलो मेट्रोपासूनजवळ (पुणे) कोथरूड, मयूर, आयडियल भागात मोठ्या रूम्स, सुंदर लेआऊट, लागून टेरेस, टॉप टेरेस, गार्डन, पू/प. 5024'चा प्लॉट/4000'बांधकाम 4BHK बंगलो सोसायटी 1+2को मेंबर चालेल. 9850504984.

सिंहगड रोड परिसर

विकणे 2बीएचके 1200 स्क्वे. बंगलो टाईप एरियात, फ्री होल्ड प्लॉट्समधला, वास्तुप्रमाणे कार पार्किंग, फर्निश्ड व 1बी 665स्क्वे 2 गॅलरी, 3 लिफ्ट, ॲमेनीटीज, 6 वर्ष,कारपार्किंग,फुल स्पेस,सनसिटी रोडजवळ, आनंदनगर वि / भा. दे/ घे. जैन प्रॉ. : 9923099222.

पिंपरी- चिंचवड परिसर

नवीन व जुने फ्लॅट ऑफिस शॉप बंगला शेती चे व NA प्लॉट विकत घेणे विकणे भाड्याने घेणे देणे आणि उत्कृष्ट घर बांधणे साठी चे मेंबर होऊन लाइफ टाइम बेनिफिट घ्या. अटी लागू 7219319879

जागाविषयक

जागा बांधलेली विकत/ भाड्याने देणे

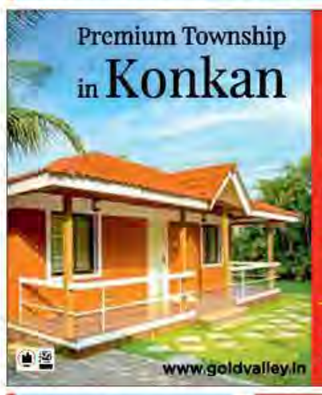

हिंजवडी-वाकड रावेत परिसर

Platinum-9 World Tower, Wakad, Pune's Tallest Commercial Tower & India's 1st 3Level 360 Panoramic View Revolving Restaurant, Showrooms, Retail Shops, Food Court, Smart/ Corporate Offices & Comm. Spaces Avl. for Sale. Call- 7205970999.

जागा (मोकळी) विकत देणे

70 गुंठे आकर्षक प्लॉट विकणे आहे. पालगड, दापोली - पुणे / मुंबई हायवे जवळ, सर्व्हे नं. 163, धोंडी दुकान येथे मुख्य रस्त्यालगत, उत्तम लोकेशन, गुंतवणूक, इंडस्ट्रियल, पेट्रोल पंप साठी देणे आहे. संपर्क 9881077616 / 7666127185

कोकणातील बंगलो रो-हाऊस/ प्लॉट विक्री

श्रीवर्धन येथे बीच ला लागून आर झोनमध्ये कलेक्टर एन.ए. प्लॉट 3 गुंठे व अधिक विकणे आहे. रस्ता, पाणी व लाईटसह. संपर्क - 9860055055 / 8087551391.

जागाविषयक

जागा (बांधलेली) विकत देणे

Commercial Property For Sale @ main Karve Road

4600 Sq.Ft. Carpet across 2nd & 3rd floor + Terrace & Parking Rights

Ideal for Banks, IT, Corporate Offices, Clinics, Diagnostic Centres, Classes & Investors.

Excellent frontage & visibility. Strong rental Income property.

Contact: 9921200099

जागा (बांधलेली) भाड्याने देणे

पुणे शहर (मध्य पुणे)

लक्ष्मी रोड, पुणे येथे 300 चौ. फुट टॉयलेटसह दुकान भाड्याने देणे आहे. संपर्क-- 9112149369

नोकरीविषयक

नोकरी देणे

पाहिजे 1) अकाउंटंट (F): B. com/M.Com, 2-3वर्षे अनु. फक्त (F)Command on tally, 2)पर्सनल असिस्टंट (F) : ग्रॅज्यु. फॅमिलीयर, कॉम्प्युटर व उत्तम इंग्लिश नॉलेज, 3) होमोलोगेशन इंजिनियर: डिप्लोमा/डिग्री Mechatronics,Electronics,Mechanical 4) Instrumentation Engineer:0-1yr exp.5)ITI any Trades 6) वॉचमन/ ऑफिस बॉय.वॉकइन इंटरव्ह्यू वेळ स. 9-5.देवेंद्र ऑटो.प्रा.लि. देवेंद्र निवास S-10/1,5पौडरोड,कोथरूड. 8999037400/7066553631.

पुणे येथील S. S. Events या कंपनीसाठी ऑफिसबॉय 10, ड्रायव्हर 10, हेल्पर 5, वेल्डर (फ्रेशर) 5. उत्कृष्ट पगार राहण्याची सोय. मो. : 9529821657/ 7972075825.

वाचकांसाठी निवेदन

'सकाळ' वृत्तसमूहाकडे प्रसिद्ध होणाऱ्या जाहिराती, गुंतवणूक, व्यवसाय-धंदा तसेच इतर सर्व प्रकारच्या जाहिरातींमधील मजकूर जाहिरातदाराने दिल्याप्रमाणे प्रसिद्ध केला जातो. प्रत्येक जाहिरातीच्या अनुषंगाने सखोल खातरजमा करणे शक्य नसल्यामुळे, जाहीर केलेल्या जाहिरातीच्या सत्यतेबाबत 'सकाळ' वृत्तसमूह कोणतेही दावे करत नाही. त्यांची वाचकांनी नोंद घ्यावी. जाहिरातीसंदर्भात कोणतेही आर्थिक व्यवहार करताना तसेच वैद्यकीय सल्ले अथवा चिकित्सेची योजना वाचकांनी ते पूर्णतः स्वतःच्या वैयक्तिक जोखीमीवर करावेत. जाहिरातीतील आकडेवारी अथवा अन्य दावे तसेच संदर्भात जाहिरातदार जे दावा करतील, तसेच जाहिरातदाराकडून जाहिरातीत केलेला तपशील, वाचकांनी घेतलेला अन्य कोणत्याही प्रकारचा दृकश्राव्य व मुद्रणसंबंधी कच्चापुरुषिका कोणताही प्रकारचा दृकश्राव्य व मुद्रणसंबंधी व उद्योगधंद्याचा परिस्थितीत 'सकाळ' वृत्तसमूह स्वतःहून, प्रकाशक, संपादक व मालक हे जबाबदार राहणार नाहीत. याची कृपया नोंद घ्यावी. • मुख्य व्यवस्थापक

विवाहविषयक

विवाह संस्था

अनुरूप आयोजित

रवि १४ जून २०२६

कॅलिफोर्निया

सर्वजातीय प्रथम वधूवरांसाठी भेटभेट कार्यक्रम

मुलांच्या जागा भरल्या!

पूर्वनोंदणी आवश्यक. मर्यादित जागा.

इथे लग्न जमते!

मराठी आणि गुजराती वधूवरांसाठी

॥ अनुरूप ॥

www.anuroopwiwaha.com

फोन 1800 267 7991

वेळ 10.30 ते 7. बुधवार बंद

'सहवास' असणे नैसर्गिक गरज! वेल सेटल्ड, सुशिक्षित, डिव्होर्सी, विधवा,विधूर,प्रौढ,कुमारिका,प्रथम, वर, सिनिअर्स साठीही लग्न किंवा रिलेशनशिप साठी भेटा. माहितीची गुप्तता.ऋणानुबंध8788811251

आनंद मराठा वधू-वर केंद्र®

9921501133

- फक्त मराठा समाजासाठी
- 27 वर्षांपासून कार्यरत
- दरवर्षी 16000 नवीन नोंदणी
- ऑनलाईन नोंदणीची सोय
- नेमका ऑनलाईन सर्च
- एक्सप्रेस इंटरेस्टची सोय
- SMS/ ईमेलने मॅचिंग स्थळे
- मोफत पत्रिका गुणमिलन
- मोबाईल ॲप/ घरपोच स्थळे
- 30000 यशस्वी बंधने
- वार्षिक नोंदणी फी रु 2000/-
- संचालक : सुहास शिर्के, पुणे

www.anandmaratha.com

।।तथास्तु विवाह संस्था।। पुणे, 20 वर्षांपासून मध्यस्थाच्या आपुलकीने सेवा. आजच नाव नोंदवा आणि निश्चिन्त व्हा. Call : 9833089650, 9226350516, 8007231375.

स्त्रीशक्तीचे विश्वासार्ह संयुक्त संघटन

ब्रह्मसखी

फक्त ब्राह्मण समाजातील ऑनलाईन सेवेतील चार विद्यमान महिला संचलित

ब्रह्मसखी ब्राह्मण महिला वधू वर मंडळ

देश विदेशातील स्थळांचा समृद्ध संग्रह

- इंजिनियर, डॉक्टर, सी ए, व्यावसायिक, घटस्फोटीत
- तसेच विविध क्षेत्रातील दर्जेदार स्थळे
- मुलींच्या असंख्य प्रोफाइलसाठी एकच विश्वासार्ह व्यासपीठ

म्हणजेच ब्रह्मसखी

: संपर्क :

9049009474

9049009475

www.brahmsakhi.in

विवाहविषयक

विवाह संस्था

शुभविश्व-37 वर्षे जुनी संस्था. ब्राह्मण स्थळे. App व वेबसाईट. मोफत रजिस्ट्रेशन. मेम्बरशिपवर डिस्काउंट.पॅकेज1वर्ष/लग्न ठरेपर्यंत कुंडली मॅचिंग. 9371153391, www.shubhavishva.com

खात्रीशीर उच्चशिक्षित सुस्थापित सर्वजातीय प्रथम/पुनःविवाहाच्या स्थळांसाठीव्यक्तिगतसंस्था ॲपसह त्वरित कर्तव्य असल्यास विशेषप्रयत्न केलेजातील47वर्षांपासून माधुरी विवाह संस्था7796854315

वधू / वर पाहिजे

वधू पाहिजे

वर ब्राह्मण 37/5'-6'' हॅण्डसम B-Tech(I.T)M-Sसॉफ्टवेअरमध्ये 3कोटी विनापत्य डिव्होर्सी. आई वडीलपुण्यात.लवकरच भारतात परतणार(सध्या पुण्यात आहेत) माधुरी विवाह संस्था7796854315

दयावान आकर्षक18लाख5'-6'' / 59 सुस्थापित, समजूतदार सर्व सुविधा संपन्न ब्राह्मण वरासाठी विना अपत्य, घट./ विधवा/कुमारिकांना सुवर्णसंधी.जात वय शिक्षण ग्रामीण शहरी अट नाही 9321997807

प्रथम वर बौद्ध (विदर्भ) वय 60, 5'4'' गोरा, सडपातळ, BA, LLB प्रक्टिस (नोटरी) पुणेस्थित. अपेक्षा पदवीधर व पुढे नोकरी, व्यवसाय, समजूतदार, अनुरूप, जातीची अट नाही. मो.9763918311 स्वतः

ब्राह्मण वर 47, 5'10'' B.com नाममात्र घटस्फोटित विना अपत्य स्वतःचे घर,व्यवसाय उत्पन्न 5 लाख वार्षिक.आई वडील 2 विवाहीत बहिणी.वधू पाहिजे.9225504996, 9225610187

वर पाहिजे

वधू मराठा वय - 54, B.Com इन्कमटॅक्स डिपार्टमेंट पेन्शन - 42,000/- मिस्टरांची पेन्शन 34,000/- शेती 12 एकर, लग्न/ रिलेशनशिप चालेल.- 8483957058/ 7756871962.

प्रथम वधु लग्न मुलगी दिसायला छान आहे. वधु वय 26 शिक्षण B.A जात मराठा मुलगी संगीतचे क्लासेस घेते. जातीची शिक्षणाची अट नाही. संपर्क - 9975496356

वधू- बी.डी.एस, वय 30, स्लीम, जात- हलबा, 5'-1'', अपेक्षा- स्वजातीय, मेडीको वर पाहिजे.संपर्क : 8975868507.

अर्थविषयक

गुंतवणूक

एका लाखावर प्रति महिना 5000 रुपये मिळवा तसेच टायपिंग, डीटीपी, थेसीसी, एक्सेल, ॲग्रीमेंटची कामे तुमच्या ऑफिसला करून दिली जातील. मोबा. 7414968646

30 लाख ते 3 कोटींच्या पुणे व पिंपरी चिंचवड स्थित मालमत्तांच्या गुंतवणूकीसाठी 9% वार्षिक परतावाच्या हमीबद्ध कराराने त्वरित दरमहा निश्चित उत्पन्न मिळविण्याची संधी. संपर्क : 9767285556.

यात्रा / रिसॉर्ट्स / पासपोर्ट / लॉजिंग

यात्रा-रिसॉर्ट्स

ज्येष्ठ नागरिक विशेष

निसर्ग सान्निध्यातील ग्रामीण जीवन आधुनिक सुविधांसह पौष्टिक व चविष्ट घरचे जेवण, तेही आपुलकीच्या वातावरणात... येऊन तर बघाच... परत परत यावं असेच वाटेल...

कायमस्वरुपी राहण्याची व्यवस्था नाही.

अलकाश्रय alkashray

Create Lifetime Memories

पुणे-सातारा रोडवर, वाईफाटा सुरु येथे...

Website : www.alkashray.com

संपर्क : स. 9 ते संध्या.6

904 999 77 76 / 904 999 44 46

Since 2013 KUSUM TOURS स्वस्त आणि मस्त!

लेह लडाख 3 जुलै ते 12 जुलै

कारगील • पेंगॉंग लेक • नुब्रा • तुर्तुक 10 दिवस

₹ 31,000/-* फक्त

Flight Charges Extra

भूतान 8 दिवस

फोब्जिका व्हॅलीसह

22 ते 29 ऑक्टो. थिंपू • पुनाखा • पारो ₹ 34,000/-* फक्त

प्रसन्ना : 9867407149 | 8452915555 अटी लागू

पदवी प्रवेशांच्या कटऑफमध्ये घट

मुंबईतील वरिष्ठ महाविद्यालयांची दुसरी गुणवत्ता यादी जाहीर

मिशन ॲडमिशन

मुंबई, ता. ३० : मुंबई विद्यापीठाशी संलग्न असलेल्या वरिष्ठ महाविद्यालयांनी आज पदवी प्रवेशांची दुसरी गुणवत्ता यादी जाहीर केली. या यादीत मुंबईतील अनेक नामांकित महाविद्यालयांतील पदवी प्रवेशाचा कटऑफ घसरला आहे. ८० ते ९० टक्क्यांदरम्यान गुण असलेल्या विद्यार्थ्यांचे मोठ्या प्रमाणात या यादीत प्रवेश निश्चित झाले आहेत.

मुंबईतील काही महाविद्यालयांनी पहिल्या गुणवत्ता यादीप्रमाणे कटऑफ कायम ठेवला आहे. विशेषतः विज्ञान शाखेतील कटऑफमध्ये लक्षणीय घट झाली आहे. रुईया महाविद्यालयातील बीएससी कॉम्प्युटर सायन्स अभ्यासक्रमाचा पहिल्या गुणवत्ता यादीतील कटऑफ ८० टक्के होता, तो ७६ टक्क्यांपर्यंत घसरला आहे. सेंट झेवियर्स महाविद्यालयात विज्ञान शाखेचा कटऑफ पहिल्या यादीच्या तुलनेत नऊ टक्क्यांनी कमी झाला आहे. कला शाखेचा कटऑफ कायम राहिला आहे. विज्ञान शाखेतील बहुतेक विद्यार्थी अभियांत्रिकी आणि वैद्यकीय अभ्यासक्रमांच्या प्रवेश परीक्षांची तयारी करीत असल्याने अनेक महाविद्यालयांत दुसऱ्या गुणवत्ता यादीत विज्ञान शाखेचा कटऑफ खूपच कमी दिसून येत आहे.

निवडक महाविद्यालयांचे कटऑफ (टक्केवारीत)

अभ्यासक्रम	पहिली यादी	दुसरी यादी
रुईया महाविद्यालय		
कला	८५	७०
बीए कम्युनिकेशन अँड मॅनेजमेंट	९०.७	८८
बीएससी	७२.१७	५०
बायोकेमिस्ट्री	८१.१७	७६.६
कॉम्प्युटर सायन्स	८०	७६
बायोटेक्नॉलॉजी	९२.४	८६.८
सेंट झेवियर्स महाविद्यालय		
बीएससी :	६६	५५
बीए	८७	८७
बीकॉम	७९ : ५५	३३

आर. ए. पोदार महाविद्यालय		
बीकॉम	९४.४	९३.१७
बीएफएम	९४.५०	९३.५०
बीएस्सी डेटा सायन्स	८३.८३	८१.५
बीकॉम ॲक्च्युरियल स्टडीज	८७.७०	७६
बीएएफ	९६	९४
जय हिंद महाविद्यालय		
बीए	९०	८५
बीएससी	७०	उपलब्ध नाही
बीकॉम	९०	८८
बीएफएम	९१.२	९०.५८
बीएएफ	९१.५	९०.०८
बीएससी (बायोटेक)		८८.२० ८५

तुळजापूरमध्ये आज व्हीआयपी पास बंद

तुळजापूर, ता. ३० : भाविकांची वाढती गर्दी लक्षात घेता तुळजाभवानी मंदिरात रविवारी (ता. ३१) व्हीआयपी दर्शन पास बंद राहणार असल्याची माहिती मंदिर समितीने दिली. आजही व्हीआयपी पास बंद ठेवले होते. दबाव टाकून व्हीआयपी पास मिळविण्याचा प्रयत्न केल्यास कायदेशीर कारवाईचा इशारा मंदिर संस्थानने दिला आहे. तहसीलदार तथा संस्थान व्यवस्थापक माया माने यांनी महंत, पुजारी, सेवेधारी यांना तशा सूचना दिल्या आहेत.

मतदान केंद्रे वाढविल्याने चित्रपटकर्मींची नाराजी दूर

मुंबई, ता. ३० : अखिल भारतीय चित्रपट महामंडळाच्या निवडणुकीसाठी मुंबई, कोल्हापूर आणि पुणे अशी तीनच मतदान केंद्रे निश्चित करण्यात आली होती, त्यामुळे चित्रपटकर्मींमध्ये नाराजी पसरलेली होती; परंतु आता मतदान केंद्रे वाढविण्यात आल्याने चित्रपटकर्मींची नाराजी दूर झाली आहे.

चित्रपट महामंडळाचे सभासद महाराष्ट्र तसेच महाराष्ट्राबाहेरही विखुरलेले आहेत. त्यातील प्रत्येकाला या तीन ठिकाणी पोहोचणे अवघड होते. त्यामुळे मतदान केंद्रे वाढवून द्यावीत, अशी मागणी केली जात होती. निर्माते मेघराज राजे भोसले यांनी ही मागणी केली होती. आता कोल्हापूर, पुणे, मुंबईसह नाशिक व सोलापूर या ठिकाणी सकाळी ९ वाजल्यापासून मतदान करता येणार आहे. ७ जून रोजी मतदान आणि मतमोजणी ८ जून रोजी कोल्हापूर येथे होणार आहे. सध्या उन्हाळ्याचा आणि उष्णतेचा त्रास सगळ्यांना होत आहे. दुसरीकडे मतदानाची टक्केवारी वाढण्यासाठी छत्रपती संभाजीनगर, नाशिक वगैरे ठिकाणी अतिरिक्त मतदान केंद्रे उपलब्ध करून द्यावीत, अशी मागणी निवडणूक अधिकाऱ्यांकडे निर्माते मेघराज राजे भोसले यांनी केली होती. भोसले यांनी सांगितले, की 'महामंडळाचे तीन हजार ४०० मतदार आहेत, हे सर्व मतदार महाराष्ट्रातील विविध भागांमध्ये राहणारे आहेत. मतदानाच्या दिवशी पाऊसदेखील येण्याची शक्यता आहे आणि त्यातच उन्हाळादेखील वाढलेला आहे. मतदान अधिकाधिक व्हावे, या उद्देशाने विविध ठिकाणी मतदान केंद्रे असावीत, अशी आमची मागणी होती. आम्ही सगळ्या प्रकारचे सहकार्य करायला तयार आहोत.'

विदर्भ एक्स्प्रेसमधील धाडसी चोरीचा छडा

चोराकडून तीन लाखांचा मुद्देमाल हस्तगत

सकाळ वृत्तसेवा

मुंबई, ता. ३० : विदर्भ एक्स्प्रेसमधील प्रवाशाची बॅग लंपास करणाऱ्या सराईत चोरट्याला लोहमार्ग पोलिसांनी अटक केली. या कारवाईत पोलिसांनी तीन लाख १३ हजार ५०० रुपयांचा मुद्देमाल हस्तगत केला असून त्यामध्ये लॅपटॉप, मोबाईल फोन आणि इतर मौल्यवान वस्तूंचा समावेश आहे.

विदर्भ एक्स्प्रेसने ४ मे रोजी जळगाव ते कसारादरम्यान फिर्यादी बी-३ डब्यातील सीट क्रमांक २७ वर प्रवास करीत असताना अनोळखी चोरट्याने त्यांची बॅग चोरून नेली. बॅगेत लॅपटॉप, डिजिटल सिग्नेचर कीट, एटीएम कार्ड, आधार कार्ड, पॅन कार्ड, पेनड्राइव्ह, मोबाईल फोन आणि चार्जरसह सुमारे एक लाख ५० हजार ४०० रुपयांचा ऐवज होता. याप्रकरणी आसनगाव रेल्वे पोलिस ठाण्यात गुन्हा दाखल करण्यात आला होता.

पोलिसांनी रेल्वे स्थानके आणि डब्यांमधील सीसीटीव्ही तपासले असता, एक संशयित व्यक्ती बॅग घेऊन जाताना दिसली. त्यानंतर तांत्रिक विश्लेषण, गोपनीय माहिती आणि स्थानिक सूत्रांच्या मदतीने पोलिसांनी संशयिताचा माग काढला. आरोपीची ओळख विशाल दिगंबर कदम (वय ३७, रा. अंबाजोगाई, जि. बीड) अशी पटली. कल्याण गुन्हे शाखेच्या पथकाने अंबाजोगाई येथे सापळा रचून त्याला ताब्यात घेतले. चौकशीदरम्यान आरोपीने केलेल्या इतरही चोरीच्या गुन्ह्यांचीही माहिती समोर आली. त्यानंतर पोलिसांनी विविध गुन्ह्यांतील चोरीचा मुद्देमाल जप्त केला. या मालमत्तेची एकूण किंमत तीन लाख १३ हजार ५०० रुपये इतकी आहे.

प्रसन्न

पंचांग दा. कृ. सोमण

रविवार, ३१ मे २०२६ : भारतीय सौर १० ज्येष्ठ शके १९४८, अधिक ज्येष्ठ पौर्णिमा दुपारी २-१४ पर्यंत, चंद्रनक्षत्र: अनुराधा सायं. ४-११ पर्यंत, चंद्रराशी: वृश्चिक, सूर्यनक्षत्र: रोहिणी, सूर्योदय: सकाळी ६-०२, सूर्यास्त: सायं. ७-११, चंद्रोदय: सायं. ७-२२, चंद्रास्त: पहाटे ५-३३, पूर्ण भरती: दुपारी १२-२१ पाण्याची उंची ४.३३ मीटर, रात्री ११-५० पाण्याची उंची ३.५६ मीटर, पूर्ण ओहोटी: पहाटे ५-२९ पाण्याची उंची ०.६७ मीटर, सायं. ६-२३ पाण्याची उंची १.८८ मीटर.

दिनविशेष: पुण्यश्लोक अहिल्याबाई होळकर जयंती, तंबाखू सेवन विरोधी दिन.

दिनमान

प्रा. रमणलाल शहा

मेष : आर्थिक क्षेत्रात धाडस नको. आरोग्याच्या तक्रारी जाणवतील.

वृषभ : तुमचा इतरांवर प्रभाव राहील. प्रवास सुखकर होतील.

मिथुन : कर्मचारीवर्गाचे सहकार्य लाभेल. आरोग्याच्या तक्रारी जाणवतील.

कर्क : तुमचे निर्णय व अंदाज अचूक ठरतील. काहींचे वैचारिक परिवर्तन होईल.

सिंह : राहत्या जागेचे प्रश्न निर्माण होतील. काहींना कामानिमित्त प्रवास होतील.

कन्या : जिद्द व चिकाटी वाढेल. अनेकांचे सहकार्य लाभेल.

तूळ : हाती घेतलेल्या कामात सुयश लाभेल. दैनंदिन कामे मार्गी लागतील.

वृश्चिक : वरिष्ठांचे सहकार्य लाभेल. सुसंधी व प्रसिद्धी लाभेल.

धनू : वस्तू गहाळ होणार नाही याची दक्षता घ्यावी. महत्त्वाची कामे रखडण्याची शक्यता.

मकर : नवीन परिचय होतील. नवी दिशा व नवा मार्ग सापडेल. आध्यात्मिक प्रगती होईल.

कुंभ : सामाजिक क्षेत्रात सहभागी व्हाल. तुमचे निर्णय व अंदाज अचूक ठरतील.

मीन : आरोग्याच्या तक्रारी कमी होतील. मानसिक स्वास्थ्य व समाधान लाभेल.

शाळेचा भूखंड खासगी संस्थेला?

मुंबई : घाटकोपर पंतनगर येथील महापालिकेच्या मराठी शाळा क्रमांक दोनची जागा खासगी संस्थेला देण्याच्या प्रस्तावाविरोधात स्थानिक नागरिकांनी तीव्र विरोध केला. या निर्णयाविरोधात भाजप नगरसेविका राखी जाधव यांच्या नेतृत्वात जनआक्रोश आंदोलन करण्यात आले. येथील शाळेचा भूखंड निर्मल एज्युकेशन सोसायटी या खासगी संस्थेला देण्याचे प्रयत्न सुरू असल्याचा आरोप करण्यात येत आहे.

विस्थापितांचे स्थलांतर

वांद्र्यातील कारवाईनंतर पुन्हा अतिक्रमणाची भीती

सकाळ वृत्तसेवा

मुंबई, ता. ३० : वांद्रे येथील गरीबनगर परिसरात पश्चिम रेल्वेने नुकतीच अतिक्रमणविरोधी कारवाई केली. यानंतर विस्थापित झालेल्या नागरिकांचे आता मुंबईतील अन्य भागांमध्ये स्थलांतर सुरू झाले आहे. या विस्थापितांमध्ये काही अनधिकृत बांगलादेशी नागरिकांचाही समावेश असल्याचा दावा सामाजिक कार्यकर्ते, राजकीय नेत्यांकडून केला जात आहे. त्यांच्याकडून मुंबईत अन्यत्र रेल्वे रुळांलगत पुन्हा अतिक्रमण होण्याचीही भीती व्यक्त केली जात आहे.

रेल्वे मार्गाचा विस्तार आणि प्रवाशांच्या सुरक्षेच्या कारणास्तव पश्चिम रेल्वेने गरीबनगर परिसरातील सुमारे ५०० हून अधिक बेकायदा झोपड्या जमीनदोस्त केल्या. या कारवाईत मोठ्या संख्येने कुटुंबे विस्थापित झाली; मात्र ज्यांच्याकडे वैध कागदपत्रे नव्हती, त्यांना पुनर्वसनाचा लाभ मिळू शकला नाही. आता हीच संशयास्पद कुटुंबे मुंबईतील इतर भागांमध्ये आश्रयासाठी जागा शोधत असल्याची माहिती समोर आली आहे. विस्थापित झालेले हे नागरिक विशेषतः माहीम, परळ, लालबाग, काळाचौकी आणि रेल्वे मार्गालगतच्या परिसरांमध्ये भाड्याने घरे मिळवण्यासाठी प्रयत्न करीत आहेत. माहीम कॉजवे, खाडीकिनारा, माहीम दर्गा परिसर, रेती बंदर तसेच रेल्वे रुळांलगतच्या मोकळ्या जागांवर हे लोक तात्पुरता निवारा उभारण्याची शक्यता स्थानिक नागरिकांनी वर्तवली आहे. त्यामुळे या भागात पुन्हा एकदा मोठ्या प्रमाणावर अनधिकृत झोपड्यांचे साम्राज्य उभे राहण्याची भीती व्यक्त केली जात आहे.

गुप्तहेर शाखा सतर्क

वांद्रे येथे रिकामी झालेली जागा पुन्हा बळकावली जाऊ नये, म्हणून रेल्वे प्रशासनाकडून संरक्षणात्मक उपाययोजना केल्या जात आहेत. मुंबई पोलिस आणि पालिकेने गस्त वाढवली आहे. बेकायदा घुसखोरी करून राहणाऱ्या नागरिकांचा शोध घेण्यासाठी विशेष पथके आणि गुप्तहेर शाखा सतर्क झाल्या आहेत.

भविष्यात आणखी कारवाई

वांद्रे येथील कारवाईमुळे अनधिकृतरीत्या वास्तव्य करणाऱ्या बांगलादेशींचे धाबे दणाणले आहेत. मुंबईत कोणत्याही भागात अशा प्रकारे संशयास्पद व्यक्ती वास्तव्यास दिसल्यास प्रशासनाला आणि पोलिसांना तत्काळ माहिती द्यावी. अशा अनधिकृत कारवाईविरोधात येत्या काळात आणखी विशेष मोहिमा राबवल्या जातील, अशी माहिती महापालिकेचे सभागृह नेते गणेश खणकर यांनी दिली.

मुंबई : पवई येथील फुकटनगर आणि मिलिंदनगर परिसरातील २५० अनधिकृत बांधकामांवर महापालिकेने कारवाई केली.

पवईत २५० अनधिकृत बांधकामांवर हातोडा

मुंबई, ता. ३० : पवई येथील फुकटनगर आणि मिलिंदनगर परिसरातील जल अभियंता विभागाच्या जागेवरील सुमारे २५० अनधिकृत बांधकामांवर महापालिकेने कारवाई केली. महापालिकेचा 'एस' विभाग आणि जल अभियंता विभागातर्फे ही मोहीम राबविण्यात आली.

पवईतील या जागेवर मोठ्या प्रमाणात बेकायदा बांधकामे उभारण्यात आल्याचे प्रशासनाच्या निदर्शनास आले होते. त्यानंतर ही जागा अतिक्रमणमुक्त करण्यासाठी परिमंडळ-६चे उपायुक्तांच्या मार्गदर्शनात आणि सहाय्यक आयुक्त (एस विभाग) यांच्या नेतृत्वात ही नियोजनबद्ध कारवाई करण्यात आली. या वेळी कायदा व सुव्यवस्थेचा प्रश्न निर्माण होऊ नये, यासाठी सुमारे १५० पोलिसांचा बंदोबस्त तैनात करण्यात आला होता. याशिवाय दोन्ही विभागांतील ५० अधिकारी तसेच २०० कर्मचारी सहभागी झाले होते.

बांधकामे हटवण्यासाठी सात जेसीबी, १० डम्पर आणि इतर वाहनांची मदत घेण्यात आली. ही जागा आता मोकळी करण्यात आली असून, पुन्हा अतिक्रमण होऊ नये, यासाठी जागेभोवती मजबूत कुंपण उभारण्याचे काम हाती घेण्यात आल्याचे अधिकाऱ्यांनी सांगितले.

फास्ट न्यूज

काँग्रेसचे इंधन दरवाढीविरोधात आंदोलन

मुंबई : केंद्र सरकारने पेट्रोल-डिझेलसह 'सीएनजी'चे दर वाढवले आहेत. हे दर तत्काळ मागे घ्यावेत, या मागणीसाठी मुंबई काँग्रेस १ आणि २ जूनला मुंबईत आंदोलन करणार आहे. मुंबई काँग्रेस अध्यक्ष वर्षा गायकवाड यांच्या नेतृत्वात हे आंदोलन होणार असल्याची माहिती काँग्रेस प्रवक्ते सुरेशचंद्र राजहंस यांनी दिली आहे. केंद्रात सत्तेत आल्यानंतर ३५ रुपये लिटरने पेट्रोल देऊ, अशा वल्गना करणाऱ्या भाजप सरकारने दर कमी केले नाहीत; उलट ते आणखी महागच केले आहेत. आता युद्धाच्या नावाखाली इंधनाचे दर वाढवले आहेत. इंधन तुटवडा व दरवाढ हे मोदी सरकारचे अपयश आहे, या सरकारला जागे करण्यासाठी हे आंदोलन होणार आहे, अशी माहितीही राजहंस यांनी दिली.

वांद्रे-जयपूरदरम्यान विशेष गाडी

मुंबई : प्रवाशांची वाढती गर्दी लक्षात घेऊन पश्चिम रेल्वेने वांद्रे टर्मिनस आणि जयपूरदरम्यान विनाथांबा सुपरफास्ट विशेष गाडी चालविण्याचा निर्णय घेतला आहे. या गाडीच्या एकूण आठ फेऱ्या होणार असून, मुंबई आणि राजस्थानदरम्यान प्रवास करणाऱ्या प्रवाशांना याचा मोठा दिलासा मिळणार आहे. ट्रेन क्रमांक ०९७०८ वांद्रे टर्मिनस-जयपूर सुपरफास्ट विशेष दर गुरुवारी दुपारी ३.५० वाजता वांद्रे टर्मिनस येथून सुटेल. ही गाडी दुसऱ्या दिवशी सकाळी ८.४५ वाजता जयपूर येथे पोहोचेल. तसेच ट्रेन क्रमांक ०९७०७ जयपूर-वांद्रे टर्मिनस सुपरफास्ट विशेष दर बुधवारी सायंकाळी ७.४० वाजता जयपूर येथून सुटेल आणि दुसऱ्या दिवशी दुपारी २.१५ वाजता वांद्रे येथे पोहोचेल. ४ ते २४ जून या कालावधीत ही गाडी धावणार आहे.

AMITY UNIVERSITY MUMBAI

Life Sciences
Discover. Design. Develop.

- 400+ Top recruiters in last years include Sun Pharma, Pfizer, GSK, Zydus, Glenmark, Dr. Reddy's, Serum Institute, Biocon, IPCA Labs, JK Botanical...
- ISRO rocket PSLV-C60 (Dec. 2024) carried Amity University Mumbai's (Centre for Excellence in Astrobiology) biological payload to study plant growth in space
- 6 Centres of Excellence including Computational Biology & Translational Research, Nuclear Biotech, Drug Discovery & Development, Astrobiology, Proteomics...
- 30+ Hi-tech labs with state-of-the-art equipment
- 3 University faculty in world's top 2% scientist list by Stanford Research
- Faculty credited with 119 patents & copyrights, 391 books & Chapters and 1,170 Scopus indexed research publications
- University Scopus H-index of 57 reflecting cutting-edge research outcomes
- 39 Research projects from CSIR, ICMR, DST, BRNS...
- 67 Student start-ups incubated by on-campus innovation incubator
- University ranked #1 in Maharashtra (Pvt & Govt) - THE Interdisciplinary Science '26
- University ranked amongst top 3 in Maharashtra (Pvt) - QS Southern Asia '26

To apply visit:
amity.edu/mumbai
by: 5th June 2026
7303-396-396
Mumbai-Pune Expressway, Post-Somathne, MMR
E: admissions@mum.amity.edu

Biotechnology
- B.Tech- Biotechnology#
- B.Tech- Bioinformatics#
- B.Sc- Biotechnology#
- B.Tech+M.Tech- Biotechnology (Dual Degree)
- M.Tech- Biotechnology
- M.Sc- Biotechnology
- M.Sc- Astrobiology & Space Sc

Pharmacy
- B.Pharm (Approved by PCI)

#(Hons/Hons with Research)
Lateral Entry & Ph.D progs also offered

Scholarships*	100%	50%	25%
UG Programmes			
12th (agg.)	93%	88%	75%
PG Programmes (Non-MBA)			
12th (agg.)	93%	88%	-
Graduation (agg.)	80%	75%	-
MBA			
CAT/MAT (%ile)	90	85	75
GMAT/GRE (Score)	650/161	600/157	450/149

*Offered in 97+ progs across various disciplines

गुंतवणूक सल्लागार टाकळकर यांचे निधन

मुंबई, ता. ३० : ज्येष्ठ विधिज्ञ, आर्थिक गुंतवणूक सल्लागार तसेच अर्थविषयक स्तंभ लेखक सुनील मोहन टाकळकर (७२) यांचे बुधवारी (ता. २७)हृदयविकाराच्या झटक्याने ठाणे, पाचपाखाडी येथील राहत्या घरी निधन झाले. त्यांच्या पश्चात पत्नी रोहिणी आणि मुलगी प्रियांका असा परिवार आहे.

जॉन्सन अँड जॉन्सनसारख्या बहुराष्ट्रीय कंपनीत त्यांनी २० वर्षांहून अधिक काळ एक्साईज, अकाउंट्स आणि टॅक्सेशन विभागात विविध जबाबदाऱ्या सांभाळल्या. निवृत्तीनंतर त्यांनी एक्साईज व सर्व्हिस टॅक्स सल्लागार म्हणून १२ हून अधिक वर्षे असंख्य कंपन्या, संस्था आणि वैयक्तिक करदात्यांना मार्गदर्शन केले. करप्रणाली, गुंतवणूक, विमा आणि कायद्याची त्यांना विशेष आवड होती. न्यू इंडिया ॲश्युरन्स कंपनी आणि मुंबई बँकेत ते पॅनेल ॲडव्होकेट म्हणूनही कार्यरत होते.

टाकळकर यांनी गेली १५ हून अधिक वर्षे 'सकाळ'सह अनेक वृत्तपत्रांतून तसेच नियतकालिकांतून अर्थ, कर, शेअर बाजार व विमा या विषयांवर लेखन केले. त्यांची लेखणी सर्वसामान्य वाचकांसाठी गुंतागुंतीचे विषय सोप्या भाषेत उलगडून सांगणारी होती. 'प्राप्तिकराचा स्मार्ट मित्र', 'व्हॉट ओळख : परिचय आणि शंका समाधान', 'शेअर बाजाराचा स्मार्ट मित्र', ' विमा दावा कसा जिंकाल?' इत्यादी त्यांची पुस्तके करदाते व गुंतवणूकदारांसाठी मार्गदर्शक ठरली. अर्थ, कर आणि भांडवल बाजार या विषयांवर त्यांची व्याख्याने लोकप्रिय ठरली.

शौचालयांची दुरवस्था ; संस्थांना इशारा

मुंबई, ता. ३० : पश्चिम उपनगरात मुंबई महापालिकेच्या 'पैसे भरा आणि वापरा' तत्त्वावर खासगी संस्थांना चालविण्यास दिलेल्या सार्वजनिक शौचालयांची दुरवस्था झाली आहे. या संस्थाकडून देखभालीकडे दुर्लक्ष होत आहे. पुढील तीन महिन्यांत शौचालयांच्या देखभालीचा दर्जा न सुधारल्यास शौचालये ताब्यात घेतली जातील, असा इशारा पालिकेने संबंधित संस्थांना दिला आहे.

उत्तर मुंबई मतदारसंघातील सार्वजनिक शौचालये चालविणाऱ्या संस्थांची आढावा बैठक आज परिमंडळ सातच्या कार्यालयात पार पडली. महापालिकेचे सभागृह नेते गणेश खणकर यांच्या अध्यक्षतेत ही बैठक पार पडली. बोरिवली, दहिसर, मागाठाणे, कांदिवली या परिसरातील सार्वजनिक शौचालये देखभाल करण्यासाठी खासगी संस्थांना दिली आहेत. त्यांचा कामाचा दर्जा सुमार असून देखभालीबाबत हलगर्जी होत आहे. या कामात सुधारणा करण्यासाठी संस्थांना तीन महिन्यांची मुदत दिली आहे. सुधारणा न करणाऱ्या संस्थांविरुद्ध कारवाई करण्याचा इशारा उत्तर मुंबईचे खासदार पीयूष गोयल यांनी दिला आहे.

मुलुंड पश्चिम येथील तोडकामासाठी मुदतवाढ

मुलुंड, ता. ३० (बातमीदार) : मुलुंड पश्चिम येथे शुक्रवारी (ता. २९) मुलुंड-गोरेगाव लिंक रोड भुयारी मार्गाच्या प्रकल्पात अमरनगर येथील बाधित झोपडीधारकांवर तोडक कारवाईला महापालिकेने १५ दिवसांची मुदतवाढ दिली. महापालिकेचे पथक कारवाईसाठी गेले असता स्थानिकांसह मनसे, रिपब्लिकन पार्टी ऑफ इंडिया आणि शिवसेनेने या कारवाईला विरोध केला.

एक हजार झाडांवर कुऱ्हाड

वर्सोवा-दहिसर किनारी मार्गासाठी वृक्षतोडीला मंजुरी

मुंबई, ता. ३० : पश्चिम उपनगरातील वाहतूक कोंडी फोडण्यासाठी महापालिकेतर्फे उभारण्यात येत असलेल्या वर्सोवा-दहिसर कोस्टल रोड प्रकल्पासाठी सुमारे एक हजार झाडे तोडण्यात येणार आहेत. यामध्ये तोडण्यात येणाऱ्या झाडांच्या बदल्यात पनवेल आणि रायगड परिसरात १९ हजार ५७३ नवीन झाडे लावण्याचा निर्णय मुंबई महापालिकेने घेतला असून, पालिका वृक्ष प्राधिकरणाच्या बैठकीत या प्रस्तावाला मंजुरी देण्यात आली आहे.

प्रकल्प सहा टप्प्यांत

वर्सोवा ते दहिसर या १७.५७ किलोमीटर लांबीच्या कोस्टल रोड प्रकल्पासाठी सुमारे १६ हजार ६२१ कोटींचा खर्च अपेक्षित आहे. हा प्रकल्प एकूण सहा टप्प्यांत पूर्ण केला जाणार असून, यामध्ये पूल, बोगदे आणि उन्नत मार्ग (एलिव्हेटेड रोड) अशा जटिल संरचनांचा समावेश आहे. हा प्रकल्प पूर्ण झाल्यानंतर मरीन ड्राइव्ह आणि नरिमन पॉइंटवरून थेट दहिसर, भाईंदर आणि मुलुंडपर्यंतचा प्रवास जलद होणार असून, पश्चिम उपनगरांतील वाहतूक कोंडी कमी होईल, असा दावा पालिका प्रशासनाने केला आहे.

वर्सोवा ते दहिसर आणि पुढे भाईंदरपर्यंत जाणाऱ्या या महत्त्वाकांक्षी प्रकल्पामुळे गोरेगाव, मालाड, चारकोप आणि गोराई परिसरातील झाडांवर कुऱ्हाड कोसळणार आहे. वृक्ष प्राधिकरणाच्या बैठकीत भाजपचे गणेश खणकर यांनी मुंबईबाहेर म्हणजेच पनवेलमध्ये प्रतिपूरक वृक्षारोपण करण्यास विरोध दर्शविला. मुंबईतील पर्यावरण संतुलित राखण्यासाठी पालिकेने पनवेलऐवजी मुंबईतील प्रत्येक गृहनिर्माण संस्थेत किमान एक झाड लावण्याचा पर्याय सुचवला. या प्रकल्पासाठी टप्प्यानुसार झाडांची तोड आणि पुनर्लागवड केली जाणार आहे. वर्सोवा ते बांगूरनगर (गोरेगाव) या पहिल्या टप्प्यात १८४ झाडे तोडली जाणार असून, १६४ झाडांचे पुनर्रोपण केले जाईल. बदल्यात पनवेलमध्ये तीन हजार ७९५ नवीन झाडे लावली जातील. बांगूरनगर ते मालाड (माइंडस्पेस) या मार्गातील २३६ झाडे हटवून, त्यापैकी ३९३ झाडांचे पवई उद्यानात पुनर्रोपण केले जाईल. त्या बदल्यात पनवेलमध्ये सहा हजार १०७ झाडे लावली जातील.

मालाड माइंडस्पेस (एमडीपी रोड) येथे सर्वाधिक ८१५ झाडांपैकी ११८ झाडे तोडली जाणार असून ६९७ झाडांचे पुनर्रोपण करण्यात येणार आहे. या बदल्यात पनवेलमध्ये सहा हजार ८०५ झाडे लावली जातील. तर माइंडस्पेस ते चारकोप या टप्प्यात ४७ झाडांवर परिणाम होणार असून, बदल्यात पनवेलमध्ये ५७५ नवीन झाडे लावली जातील. गोराई इंटरचेंज ते दहिसर येथे ८० झाडे तोडली जाणार असून, १०२ झाडांचे पुनर्रोपण केले जाईल. बदल्यात पनवेलमध्ये दोन हजार २९२ झाडे लावली जातील.

पोलिसांच्या प्रसंगावधानाने वाचला प्रवाशाचा जीव

मुंबई, ता. ३० : अंधेरी रेल्वे स्थानकावर धावत्या लोकलमध्ये चढण्याच्या प्रयत्नात फलाट आणि रेल्वे डब्यातील फटीत एक प्रवासी अडकला; मात्र रेल्वे पोलिसांच्या प्रसंगावधानामुळे या प्रवाशाचे प्राण वाचले. काही क्षणांचा विलंब झाला असता तर मोठी दुर्घटना घडली असती. ही घटना अंधेरी रेल्वे स्थानकाच्या फलाट क्रमांक ८/९ वर गुरुवारी (ता. २८) सायंकाळी सहाच्या सुमारास घडली.

अंधेरी स्थानकातून विरारकडे जाणारी लोकल सुटत असताना, एक प्रवासी धावत्या गाडीत चढण्याचा प्रयत्न करीत होता; मात्र अचानक त्याचा तोल जाऊन तो फलाट आणि रेल्वे डब्यामधील फटीत अडकला. त्याचवेळी गस्तीवर असलेल्या पोलिस उपनिरीक्षक भांगरे आणि महाराष्ट्र सुरक्षा बलाच्या कर्मचाऱ्यांनी धाव घेत प्रवाशाला पकडून सुरक्षितपणे बाहेर काढले. त्यामुळे संभाव्य अनर्थ टळला. या घटनेत संबंधित प्रवाशाला कोणतीही गंभीर दुखापत झाली नाही. दरम्यान, या घटनेचा व्हिडिओ सोशल मीडियावर प्रसारित होत असून, रेल्वे पोलिसांच्या सतर्कतेचे आणि कर्तव्यदक्षतेचे नागरिकांकडून कौतुक केले जात आहे.

रक्तपेढी खासगीकरणावरून ठाकरे-साटम आमनेसामने

मुंबई, ता. ३० : महापालिकेच्या रक्तपेढ्यांच्या खासगीकरणावरून राजकारण तापले आहे. शिवसेना ठाकरे पक्षाचे नेते आदित्य ठाकरे यांनी रक्तपेढ्या खासगी संस्थांना देण्यावरून पालिकेच्या सुधार समितीवर आरोप केले होते. त्यास भाजप मुंबई अध्यक्ष अमित साटम यांनी प्रत्युत्तर दिले आहे.

साटम यांनी पालिका रुग्णालयांमध्ये सार्वजनिक-खासगी भागीदारी (पीपीपी) तत्त्वावर चालवल्या जाणाऱ्या रक्तपेढ्यांची यादी जाहीर केली. रक्तपेढ्या खासगी संस्थांकडे देण्याची सुरुवात स्वतः करणारेच आज जनतेला मिळणाऱ्या सुविधांचा विरोध करीत आहेत. २०२१मध्ये कूपर रुग्णालयातील रक्तपेढी पीपीपी मॉडेलअंतर्गत एका खासगी संस्थेकडे सोपविली होती. विरोधकांची ही भूमिका दुटप्पी असल्याचेही साटम यांनी स्पष्ट केले. साटम यांनी जाहीर केलेल्या यादीत गोरेगाव येथील सिद्धार्थ रुग्णालय, गोवंडी येथील शताब्दी रुग्णालय, जोगेश्वरी येथील एचबीटी ट्रॉमा रुग्णालय आणि विलेपार्ले येथील कूपर रुग्णालयातील रक्तपेढ्या पीपीपी तत्त्वावर कार्यरत असल्याचे नमूद केले.

दरम्यान, २६ मे रोजी सुधार समितीच्या बैठकीच्या आदल्या दिवशी आदित्य ठाकरे यांनी पालिकेच्या रक्तपेढ्या स्वयंसेवी संस्थांकडे (एनजीओ) सोपविण्याचा प्रस्ताव आणल्याचा आरोप केला होता.

देशांतर्गत खाद्यतेलाचा वापर

गेल्या २५ वर्षांत भारतात प्रतिव्यक्ती खाद्यतेलाचा वापर तिपटीने वाढून २३.५ किलोवर पोहोचला आहे. मागणीच्या तुलनेत देशांतर्गत तेलाचे उत्पादन अपुरे पडत असल्याने भारत गरजेच्या ६० टक्क्यांपेक्षा अधिक खाद्यतेल आयात करतो. पाम, सोयाबीन आणि सूर्यफूल तेलाच्या आयातीवर भारत दरवर्षी तब्बल १८ अब्ज डॉलर्सचे परकीय चलन खर्च करीत आहे. भारताने तेलाचा वापर निम्म्यावर आणल्यास केवळ महागाईचे चटकेच नव्हे, तर आरोग्य आणि अर्थव्यवस्थाही सुदृढ होईल. सध्याच्या आर्थिक संकटाच्या पार्श्वभूमीवर खाद्यतेलाबाबत स्वयंपूर्ण होण्यासाठी तेलबिया पिकांना प्रोत्साहन देणारी कृषी धोरणे तातडीने राबवण्याची आवश्यकता आहे.

स्रोत : वाणिज्य विभाग | प्रमाण : एलएमटी (लाख टन)

भारतात मागील पाच वर्षांची आयात

तेलाचा प्रकार	२०२०-२१	२०२१-२२	२०२२-२३	२०२३-२४	२०२४-२५	२०२५-२६
पाम (क्रूड)	७३.९२	६३.०४	७४.६४	६७.८२	६१.०१	१४.६०
पाम (रिफाइंड)	१.००	१७.४७	२२.४२	२१.३६	१७.२३	२.७६
सोया (क्रूड)	३४.२१	३५.५९	३८.००	३१.२९	४५.१९	११.२४
सोया (रिफाइंड)	२.१९	३.३२	०.५१	०.०४	२.६३	२.१३
सूर्यफूल (क्रूड)	२१.७६	२०.४५	२०.०३	३२.६८	३५.०५	५.८१
सूर्यफूल (रिफाइंड)	०.०८ ०.२५	०.०४	०.०२	०.३८	०.१३	-

आकडे किलोमध्ये | स्रोत : डब्ल्यूएचएफ

प्रतिव्यक्ती वापर

भारतातील वापर (प्रतिव्यक्ती/किलो)

आर्थिक वर्ष	ग्रामीण	शहरी
२००४-०५	५.७६	७.९२
२०२२-२३	१०.५८	११.७८

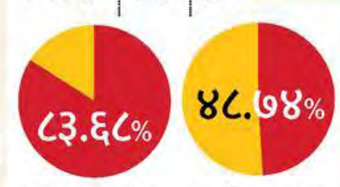

ग्रामीण भागातील वापरात वाढ | शहरी भागातील वापरात वाढ

(स्रोत : नीती आयोग)

१.६ लाख कोटी — २०२४-२५मध्ये पाम, सोयाबीन आणि सूर्यफूल तेलाच्या आयातीवर खर्च

१३ लाख टन — एप्रिल २०२६मध्ये खाद्यतेलाची आयात

११ टक्के — मार्च २०२६च्या तुलनेत एप्रिलमध्ये आयातीत वाढ

७९.३ लाख टन — नोव्हेंबर २०२५ ते एप्रिल २०२६ दरम्यान वनस्पती तेलाची आयात

०८ टक्के — वनस्पती तेलाच्या आयातीत मागील वर्षाच्या तुलनेत वाढ

भारताची मागील सहा महिन्यांतील आयात

(नोव्हेंबर ते एप्रिल २०२६, टनांत)

इंडोनेशिया	रिफाइंड पामतेल	२४,९८३
	क्रूड पामतेल	१६,०२,३१२
	एकूण	१६,२७,२९५
मलेशिया	आरबीडी पामतेल	८,०००
	क्रूड पाम	१४,९६,१९७
	क्रूड पाम कर्नेल	१२,८५०
	एकूण	१५,१७,०४७
थायलंड	क्रूड पाम	४,८६,२३४
	क्रूड सोयाबीन	१३,००५
	एकूण	४,९९,२३९
अर्जेंटिना	क्रूड सोयाबीन	१३,३२,७७९
	क्रूड सूर्यफूल	३,१४,५९३
	एकूण	१६,४७,३७२
ब्राझील	क्रूड सोयाबीन	४,२५,१६७
	एकूण	४,२५,१६७
चीन	क्रूड पाम	१४,९६३
	क्रूड सोयाबीन	२,०१,६४१
	एकूण	२,१६,६०३
रशिया	क्रूड सोयाबीन तेल	३८,१५०
	क्रूड सूर्यफूल तेल	८,१०,८४५
	एकूण	८,४८,९९५
युक्रेन	क्रूड सूर्यफूल तेल	२,७४,२९१
	एकूण	२,७४,२९१
यूएई	क्रूड रेपसिड	५,०००
	एकूण	५,०००
नेपाळ	आरबीडी पाम	१०,५३०
	रिफाइंड सोयाबीन	१,९०,१४८
	क्रूड सूर्यफूल	१४,५८०
	रिफाइंड सूर्यफूल	२,३५९
	एकूण	२,१७,६१७

इतर देश

क्रूड पाम	३,०९,५९४
क्रूड पाम कर्नेल	१,३५०
क्रूड सोयाबीन	९०,५३५
क्रूड सूर्यफूल	१,३५,७६२
एकूण	५,३७,२४१

भारत खाद्यतेल कोठून आयात करतो?

1. भारत एकूण खाद्यतेलाच्या गरजेपैकी सुमारे ४४ टक्के गरज देशांतर्गत उत्पादनातून पूर्ण करतो.
2. नीती आयोगाच्या अहवालानुसार, २०२३-२४मध्ये भारताचे खाद्यतेल उत्पादन १.२२ कोटी टन इतके होते.
3. भारताच्या खाद्यतेल आयातीत पामतेलाचा वाटा सर्वाधिक
4. सूर्यफूल तेलाची युक्रेन आणि रशियामधून सर्वाधिक आयात
5. दोन्ही देशांतून दरमहा दीड ते दोन लाख टन सूर्यफूल तेलाची आयात
6. सोयाबीन तेलाची सर्वाधिक आयात ब्राझील, अर्जेंटिना या देशांतून

भारत आयातीवर अवलंबून का?

- एकेकाळी भारत मोहरी, शेंगदाणे, तीळ आणि नारळ यांसारख्या तेल पिकांच्या उत्पादनात स्वयंपूर्ण होता.
- लोकसंख्येतील वाढ आणि वेगाने झालेल्या शहरीकरणामुळे खाद्यतेलाची मागणी वाढली.
- वाढती मागणी आणि मर्यादित देशांतर्गत उत्पादन यामुळे तफावत
- सध्या भारतातील तेलबिया पिकांचे उत्पादन जागतिक सरासरीच्या तुलनेत खूपच कमी

प्रमुख आयातदार देश

(कोटी डॉलरमध्ये)

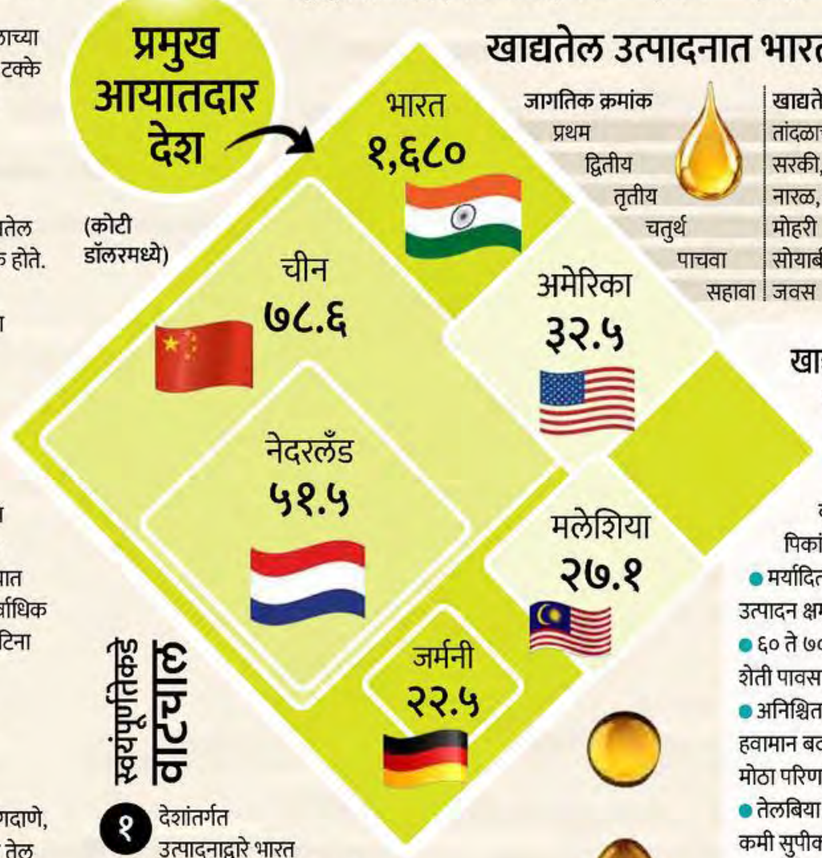

खाद्यतेल उत्पादनात भारत चौथ्या स्थानी

जागतिक क्रमांक	खाद्यतेल-तेलबिया
प्रथम	तांदळाच्या कोंड्याचे तेल, एरंडी, करडई
द्वितीय	सरकी, शेंगदाणा
तृतीय	नारळ, तीळ
चतुर्थ	मोहरी
पाचवा	सोयाबीन
सहावा	जवस

स्वयंपूर्णतेकडे वाटचाल

1. देशांतर्गत उत्पादनाद्वारे भारत केवळ ४४ टक्के मागणी पूर्ण करतो.
2. तेलबिया उत्पादनात आघाडीच्या देशांपैकी एक असूनही भारताला तेलासाठी आयातीवर अवलंबून राहावे लागते.
3. आयातीवरील अवलंबित्व २०१५-१६ मधील ६३.२ टक्क्यांवरून २०२३-२४ मध्ये ५६.२५ टक्क्यांवर आले.

खाद्यतेल उत्पादनात भारत मागे का ?

- अल्पभूधारक शेतकऱ्यांकडूनच बहुतांश तेलबिया पिकांची लागवड
- मर्यादित सिंचन सुविधामुळे उत्पादन क्षमतेवर परिणाम
- ६० ते ७० टक्के तेलबियांची शेती पावसावर अवलंबून
- अनिश्चित मॉन्सून आणि हवामान बदलाचा या पिकांवर मोठा परिणाम
- तेलबिया पिकांची लागवड कमी सुपीक आणि दुय्यम जमिनीवर
- मोहरी आणि सोयाबीनसारख्या तेलबिया पिकांत जनुकीय बदल तंत्रज्ञान भारताने स्वीकारलेले नाही.

पामतेल उत्पादक राज्ये

गुजरात, गोवा, कर्नाटक, केरळ, तमिळनाडू, आंध्र प्रदेश, तेलंगणा, ओडिशा, छत्तीसगड, आसाम, नागालँड, मणिपूर, अरुणाचल प्रदेश

भारतात पामतेलाचा सर्वाधिक वापर

३७%	पामतेल
२०%	सोयाबीन
१४%	मोहरी
१३%	सूर्यफूल
१६%	इतर

भारतात तेलबिया पीक दुसऱ्या स्थानी

- **१४.३%** क्षेत्र तेलबिया पीक लागवडीखाली
- **१३%** आहारातून ऊर्जेची गरज भागवली जाते
- **८%** कृषी निर्यातीत वाटा
- **७६%** क्षेत्र पावसावर अवलंबून

खाद्यतेल अभियानाची उद्दिष्टे

- पारंपरिक तेलबिया पिकांसाठी उत्पादनक्षमता वाढवणे, बियाण्यांची गुणवत्ता सुधारणे, प्रक्रिया उद्योगाला चालना देणे आणि बाजारपेठेशी साखळी मजबूत करणे.
- राष्ट्रीय खाद्यतेल अभियानासाठी ११,०४० कोटींची तरतूद. २०२५-२६ पर्यंत ६.५ लाख हेक्टर क्षेत्र पाम लागवडीखाली. पामतेल उत्पादन २०२९-३० पर्यंत २८ लाख टनांपर्यंत वाढविणे

संकलन : राकेश मोरे, अनिल साबळे | मांडणी : प्रकाश वायदंडे | चित्र : निलेश भागवत

पोलिसांमुळे चोरीला गेलेली दुचाकी परत

ठाणे (बातमीदार) : येथून सुमारे महिनाभरापूर्वी चोरीला गेलेली दुचाकी शोधून तिच्या मूळ मालकाकडे सुपूर्द करण्याची उल्लेखनीय कामगिरी ठाणे वाहतूक पोलिसांनी केली आहे. चोरीनंतर ही दुचाकी महिनाभर रस्त्याच्या कडेला बेवारस अवस्थेत उभी होती.

बदलापुरात सर्वात उष्ण रात्र!

मागील १३ वर्षांनंतर किमान तापमान तब्बल ३० अंशांवर

बदलापूर, ता. ३० (बातमीदार) : मे महिना संपत आला असला तरी बदलापूरकरांना उष्णतेपासून अद्याप कोणताही दिलासा मिळालेला नाही. दिवसभर कडक उन्हाचा सामना करणाऱ्या नागरिकांना आता रात्रीच्या उकाड्याचाही त्रास सहन करावा लागत आहे. गेल्या काही दिवसांपासून शहरातील रात्रीचे तापमान सातत्याने वाढत असून, शुक्रवारी (२९ मे) किमान तापमान तब्बल २९.८ अंश सेल्सिअसपर्यंत नोंदवण्यात आले. हवामान अभ्यासकांच्या मते, मागील १३ वर्षांतील ही सर्वाधिक उष्ण रात्रींपैकी एक ठरली आहे.

बदलापूरचे हवामान अभ्यासक अभिजित मोडक यांनी दिलेल्या माहितीनुसार, उत्तर कोकणासह संपूर्ण मुंबई महानगर प्रदेशात उष्ण रात्रींचा अनुभव येत आहे. बदलापूरमधील परिस्थितीही त्याला अपवाद नाही. रात्रीचे तापमान ३० अंशांच्या उंबरठ्यावर पोहोचल्याने नागरिकांना मोठ्या प्रमाणात अस्वस्थता जाणवत आहे. विशेषतः दाट लोकवस्तीच्या भागांमध्ये तसेच सदनिकांमध्ये राहणाऱ्या नागरिकांना उकाड्याचा अधिक त्रास सहन करावा लागत आहे. बदलापूरसह अंबरनाथ, कल्याण-डोंबिवली, ठाणे, नवी मुंबई आणि पनवेल परिसरातही रात्रीचे तापमान विक्रमी पातळीवर नोंदवले गेले आहे.

मॉन्सूनचे आगमन होईपर्यंत बदलापूरकरांना या मॉन्सूनपूर्व उकाड्याचा सामना करावा लागू शकतो, असा अंदाज हवामान अभ्यासकांनी व्यक्त केला आहे.

वाढलेल्या आर्द्रतेमुळे उकाड्यात भर

हवामान तज्ज्ञांच्या मते, वातावरणातील वाढलेली आर्द्रता, ढगाळ वातावरण आणि समुद्राकडून वाहणारे दमट वारे यामुळे रात्रीच्या वेळी तापमानात अपेक्षित घट होत नाही. सामान्यतः सूर्यास्तानंतर जमिनीचे तापमान कमी होण्यास सुरुवात होते. मात्र सध्या ढगांचे आच्छादन आणि हवेत वाढलेला ओलावा यामुळे उष्णता वातावरणातच अडकून राहत आहे. परिणामी रात्रीचा पारा खाली येत नसून, उकाड्याची तीव्रता वाढत आहे.

दिवसाचा उकाडा रात्रीही कायम राहत असल्याने नागरिकांना मोठा त्रास होत आहे. मागील १३ वर्षांतील ही सर्वाधिक उष्ण रात्रींपैकी एक आहे. मॉन्सून उशिरा आल्यास वाढत्या उष्णतेमुळे आरोग्याच्या समस्या वाढू शकतात. त्यामुळे मान्सूनच्या आगमनानंतरच परिस्थितीत सुधारणा होण्याची शक्यता आहे.

- अभिजित मोडक, हवामान अभ्यासक

The Institute of Chartered Accountants of India
(Set up by an Act of Parliament)
CA INDIA

अहिल्यादेवींचे स्मारक प्रेरणास्थान

एकनाथ शिंदे : ठाणे येथे स्मारकाचे उद्घाटन

सकाळ वृत्तसेवा

एकनाथ शिंदे

ठाणे, ता. ३० : पुण्यश्लोक अहिल्यादेवी होळकर यांच्या ३०१व्या जयंतीनिमित्त धनगर प्रतिष्ठानच्या वतीने आयोजित स्मारक उद्घाटन आणि धनगररत्न पुरस्कार वितरण सोहळ्यात उपमुख्यमंत्री एकनाथ शिंदे यांनी अहिल्यादेवींच्या कार्याचा गौरव केला. ठाण्यात उभारण्यात आलेले हे स्मारक नागरिकांना त्यांच्या कार्याची सातत्याने प्रेरणा देत राहील आणि भावी पिढ्यांसाठी प्रेरणास्थान ठरेल, असा विश्वास त्यांनी व्यक्त केला.

या कार्यक्रमात उपमुख्यमंत्री शिंदे यांच्या हस्ते पुण्यश्लोक अहिल्यादेवी होळकर स्मारकाचे उद्घाटन करण्यात आले. या वेळी बोलताना त्यांनी अहिल्यादेवींच्या ऐतिहासिक कार्याचा विशेष उल्लेख करीत त्यांच्या दूरदर्शी प्रशासनशैलीची आणि लोकाभिमुख धोरणांची प्रशंसा केली.

अहिल्यादेवी होळकर या केवळ एका संस्थानाच्या राणी नव्हत्या, तर जनतेच्या सुख-दुःखात सहभागी होणाऱ्या आणि लोककल्याणाला सर्वोच्च प्राधान्य देणाऱ्या आदर्श राज्यकर्त्या होत्या, असे शिंदे म्हणाले. या स्मारकासाठी निधी उपलब्ध करून देण्याचे भाग्य आपल्याला लाभल्याचे सांगताना शिंदे यांनी अहमदनगरचे 'अहिल्यानगर' असे नामकरण करण्याच्या निर्णयाची आठवण करून दिली. मुख्यमंत्रिपदाच्या कार्यकाळात हा प्रस्ताव शासनाकडे आला होता. अहिल्यादेवींच्या कार्याला योग्य सन्मान मिळावा, या उद्देशाने तातडीने निर्णय घेण्यात आला आणि आज अहमदनगर 'अहिल्यानगर' म्हणून ओळखले जात असल्याचे त्यांनी सांगितले.

महिलांना केवळ घरापुरते मर्यादित न ठेवता नेतृत्वाच्या भूमिकेत पुढे येण्याची प्रेरणा अहिल्यादेवींनी दिली. त्याच विचारातून राज्य सरकार महिलांना आर्थिकदृष्ट्या सक्षम करण्यासाठी विविध कल्याणकारी योजना राबवत असल्याचे शिंदे यांनी सांगितले.

अहिल्यादेवींच्या कार्याचा गौरव

आपल्या राज्यकारभारात शेतकऱ्यांच्या हिताला सर्वोच्च प्राधान्य दिले होते. त्यांच्या काळात शेती, सिंचन आणि ग्रामीण विकासाला चालना देण्यात आली. शेतकरी अडचणीत असताना त्यांना आधार देण्याची भूमिका त्यांनी कायम घेतली. त्यांच्या या कार्याचा गौरव म्हणून राज्य शासनाने शेतकरी कर्जमाफी योजनेला पुण्यश्लोक अहिल्यादेवी होळकर यांचे नाव दिले आहे.

धनगररत्न पुरस्कार प्रदान

समाजाच्या विविध क्षेत्रांमध्ये उल्लेखनीय योगदान देणाऱ्या व्यक्तींना 'धनगररत्न पुरस्कार' प्रदान करून गौरविण्यात आले.

फास्ट न्यूज

'समृद्धी'वरील अपघातात एक ठार

शहापूर (वार्ताहर) : समृद्धी महामार्गावर एका गॅरेजमध्ये दुरुस्तीसाठी आलेली ग्राहकाची कार गॅरेज मालकाच्या मुलाने मित्रासोबत फिरण्यासाठी नेल्याने अपघात घडला. महामार्गावरून भरधाव वेगाने जात असताना कारचा ताबा सुटून ती दुभाजकाला धडकली. यात कारमधील एका १६ वर्षीय मुलाचा मृत्यू झाला, तर त्याचा मित्र गंभीर जखमी झाला. तोफिक अन्सारी (वय १६) असे मृत मुलाचे नाव आहे.

पळसदरीत आढळला महिलेचा मृतदेह

कर्जत (बातमीदार) : कर्जत-खोपोली महामार्गावरील पळसदरी परिसरात रस्त्यालगतच्या खड्ड्यात अंदाजे ३५ ते ४० वर्षीय अज्ञात महिलेचा कुजलेल्या अवस्थेतील मृतदेह आढळल्याने खळबळ उडाली आहे. दुर्गंधी येत असल्याने स्थानिकांनी पोलिसांना माहिती दिली. मृतदेह सुमारे आठ दिवसांपूर्वीचा असल्याचा अंदाज आहे. हत्या, घातपात आहे का, याबाबत पोलिस तपास करीत आहेत.

दुचाकीच्या धडकेत वृद्धाचा मृत्यू

भाईंदर (बातमीदार) : औषध आणण्यासाठी गेलेल्या ७८ वर्षीय वृद्ध व्यक्तीला दुचाकीस्वाराने धडक दिल्याने त्यांचा मृत्यू झाला. विठ्ठल शेट्टीगर हे गुरुवारी (ता. २८) सायंकाळी मिरा रोड येथे औषध आणण्यासाठी जात असताना रस्ता ओलांडत होते. त्याचवेळी भरधाव दुचाकीने त्यांना ठोकर दिली. या वेळी शेट्टीगर खाली पडले. गंभीर जखमी शेट्टीगर यांना उपचारासाठी रुग्णालयात दाखल करण्यात आले; मात्र शुक्रवारी (ता. २९) त्यांचा मृत्यू झाला.

पेण : महाराष्ट्र राज्याचे परिवहन मंत्री प्रताप सरनाईक यांनी शानिवारी कोकण दौऱ्यादरम्यान पेण तालुक्यातील वडखळ आणि पाली येथील एसटी बसस्थानकाला भेट देऊन तेथील प्रवासी सुविधा, प्रवासीसंख्या आगारातील सोयी सुविधा तसेच स्वच्छतेबाबत सविस्तर माहिती घेत पाहणी केली.

'वंदे भारत', 'तेजस'च्या फेऱ्यांत कपात

कोकण रेल्वेवर १५ जूनपासून मॉन्सून वेळापत्रक; कमाल वेगमर्यादा लागू

सकाळ वृत्तसेवा

मुंबई, ता. ३० : कोकण रेल्वे मार्गावरील मॉन्सून काळातील आव्हानांच्या पार्श्वभूमीवर मध्य रेल्वेने १५ जून ते २० ऑक्टोबर या कालावधीसाठी विशेष मॉन्सून वेळापत्रक जाहीर केले आहे. या कालावधीत मुंबई, पुणे, नागपूर आणि इतर महत्त्वाच्या स्थानकांवरून धावणाऱ्या कोकण मार्गावरील अनेक एक्स्प्रेस गाड्यांच्या वेळांमध्ये बदल करण्यात आला आहे. 'वंदे भारत', 'तेजस' आणि एलटीटी-मडगाव एक्स्प्रेसच्या फेऱ्यांतही कपात करण्यात आली आहे.

मॉन्सून काळात या मार्गावर सर्व गाड्यांसाठी ताशी ७५ किलोमीटरची कमाल वेगमर्यादा लागू करण्यात आली आहे. कोकण रेल्वे मार्गावर मुसळधार पाऊस, दरडी कोसळण्याचा धोका, बोगदे आणि घाट विभागातील सुरक्षितता या पार्श्वभूमीवर दरवर्षी मॉन्सून वेळापत्रक लागू करण्यात आले आहे. यंदाही गाड्यांचा वेग नियंत्रित ठेवून सुरक्षित वाहतुकीसाठी विशेष नियोजन करण्यात आले आहे. अनेक गाड्यांचा प्रवासकाळ वाढणार असून त्यांच्या आगमन व प्रस्थानाच्या वेळांमध्ये बदल करण्यात आला आहे.

या गाड्यांच्या वेळा बदलल्या

- वंदे भारत एक्स्प्रेस मुंबईहून सकाळी ५.२५ वाजता सुटून दुपारी ४ वाजता मडगावला पोहोचेल.
- तेजस एक्स्प्रेस सकाळी ५.५० वाजता सुटून सायंकाळी ५.२० वाजता मडगावला पोहोचेल.
- जनशताब्दी, मांडवी, तुतारी, मत्स्यगंधा, नेत्रावती, दुरांतो, गरीब रथ तसेच मंगळुरू आणि केरळकडे जाणाऱ्या अनेक गाड्यांच्या वेळांत बदल

'या' फेऱ्या कमी

वंदे भारत एक्स्प्रेस : सहा दिवसांवरून तीन दिवस
तेजस एक्स्प्रेस : पाच दिवसांवरून तीन दिवस
एलटीटी-मडगाव एक्स्प्रेस : चार दिवसांवरून दोन दिवस

जाब विचारणाऱ्या माय-लेकीला मारहाण

खालापूर, ता. ३० (बातमीदार) : अफवा पसरवल्याचा जाब विचारण्यासाठी गेलेल्या माय-लेकीला सात जणांनी शिवीगाळ करत बेदम मारहाण केल्याची घटना गुरुवारी सायंकाळी खालापूर तालुक्यातील वावंढळ येथील आदिवासी वाडीत घडली. या प्रकरणी खालापूर पोलिस ठाण्यात सात जणांविरोधात गुन्हा दाखल करण्यात आला. आदिती कांबळे या कलोते येथे काम करतात. प्रकृती अस्वास्थ्यामुळे त्यांनी तीन दिवसांची रजा घेतली होती. दरम्यान, त्यांच्यासोबत काम करणाऱ्यांनी आदिती आजारी नसून कुठेतरी फिरायला गेल्याची अफवा पसरवल्याचे त्यांच्या निदर्शनास आले.

vijay sales
Trust Matters
www.vijaysales.com

Only For TODAY
1 DAY OFFER

LLOYD
PRICE ₹31,900
OFFER PRICE ₹17,990
ZERO DOWN PAYMENT | EMI ₹2,249 x 8 Months

SANSUI
PRICE ₹58,490
OFFER PRICE ₹36,990
DOWN PAYMENT ₹7,398 | EMI ₹3,699 x 8 Months
HDB FINANCIAL SERVICES CASHBACK UPTO ₹2,100*

SHARP
In step with your future.

BRING HOME THE TRUSTED LEGACY OF JAPAN
Reasons to Buy
5 YEARS Comprehensive Warranty* | Japan Quality 7 Shields | Hi-Tech Inverter | 7-in-1 Convertible | Cools at 55° | 4800 Watt Maximum Cooling Capacity | 4 Way Auto Swing | 120 - 150 (Sq Ft) Tailored Cooling
PRICE ₹74,990 | ONE DAY PRICE ₹27,990
ZERO DOWN PAYMENT | EMI ₹3,499 x 8 Months
PAPER FINANCE ₹2,000 IDFC FIRST Bank | ₹1,500 | HDB FINANCIAL SERVICES ₹2,799
NEVER BEFORE PRICE

HSBC INSTANT DISCOUNT UP TO ₹12,000* ON CREDIT CARDS EMI & NON EMI TRANSACTIONS
BAJAJ FINSERV SCAN THE QR TO KNOW YOUR PRE-APPROVED LIMIT & EXCITING OFFERS
AMERICAN EXPRESS INSTANT DISCOUNT UP TO ₹20,000* ON AMERICAN EXPRESS EMI TRANSACTIONS
HDFC BANK INSTANT DISCOUNT UP TO ₹7,500* WITH EASYEMI ON HDFC BANK CREDIT CARDS
UP TO ₹20,000/- INSTANT DISCOUNT ON CREDIT CARD / DEBIT CARD & UP TO ₹31,000/- CASHBACK ON PAPER FINANCE
RBL BANK | onecard | BOBCARD | YES BANK | pnb | IDFC FIRST Bank CONSUMER DURABLE LOAN | BAJAJ FINSERV | HDB FINANCIAL SERVICES

VIJAY SALES (INDIA) PVT. LTD.
SCAN FOR STORES
MUMBAI | PUNE | AHMEDABAD | SURAT | GANDHINAGAR | VADODARA | DELHI | GURUGRAM | NOIDA | INDIRAPURAM | FARIDABAD | GHAZIABAD | HYDERABAD | WARANGAL | ANDHRA PRADESH | BENGALURU
MUMBAI • WESTERN: Operahouse | Prabhadevi | Mahim | Khar-West | Santacruz-West | Andheri-West: Infiniti Mall | Andheri-West: S.V. Road | Andheri-East | Goregaon-East | Goregaon-West | Malad-West | Borivali-West | Miraroad -East | Vasai-West | Nallasopara-West | Virar-West • CENTRAL: Sion | Ghatkopar-West: R City Mall | Ghatkopar-West: L.B.S. Road | Bhandup-West | Thane-West: Ghodbunder Road | Thane-West: Tip-top Plaza | Dombivli-East | Bhiwandi | Kalyan-West | KALYAN West Khadakpada | Mumbra-Bellamonte | Ulhasnagar | Badlapur-East • HARBOUR: Chembur | Vashi | Belapur | Kharghar | Panvel
Now Open - BOISAR - Navapur Road, Boisar West | PALGHAR: Central Park, Gotanpur Stop, Near Dandekar College, Boisar Palghar Road, Palghar West
PAREL - One Avighna Park, M. P.Marg, Lower Parel (E) Near Currey Road Statin | KANDIVALI WEST - Shiv Shrushti CHS LTD, New Link Road, Mahavir Nagar, Kandivali West Only For Mobiles, Laptops & TVs
For special discounts on corporate and builder enquiries, please email us at b2b@vijaysales.com
Scan to Shop Online www.vijaysales.com
*Conditions apply. This offer includes all other discounts also. No other offer can be clubbed with this offer. Images shown are for illustrative purpose only. Offer till stocks last. Finance offer applicable at the sole discretion of Financier. #Processing Fees and other charges is applicable as per Financier Bank. For Paper Finance: Please bring Aadhaar Card, Pan Card, Electric Bill & Cancelled Cheque. Offer is based on minimum transactions slabs defined by Finance company. Convenience fees will be applicable for HDB finance Cashback. Kindly speak to our store sales staff for the "Terms and Conditions" of all the bank offers, and for the respective Instant Discount/Cashback amounts applicable on each Bank. *Cashback Applicable Select Banks & Cards. Upto off on select brands and models only.

अधिक मासनिमित्त शृंगार

येवला : गुरू प्रदोष आणि अधिक मास औचित्य शहरातील ऋणमुक्तेश्वर महादेव मंदिरात पुरुषोत्तम शृंगार तर महामृत्युंजय मंदिरात नंदीभोवती बारा ज्योतिर्लिंगांची आकर्षक रांगोळी शिवभक्तांचे लक्ष वेधून गेले.

फास्ट न्यूज

सातारा :

कऱ्हाडला उद्यापासून रेल्वेसाठी उपोषण

ओगलेवाडी : कऱ्हाड रेल्वे स्थानकावरील अमृत भारत योजनेंतर्गत कामांतील कथित त्रुटी आणि स्थानकाला यशवंतराव चव्हाण यांच्या नावाच्या मागणीसाठी सोमवारी (ता. १) सामुदायिक उपोषण करण्यात येणार असल्याची माहिती मध्य रेल्वे विभागीय सल्लागार समितीचे माजी सदस्य श्रीनिवास डुबल यांनी दिली.

सांगली :

पावसाने फिरवली पाठ; भरनियमन सुरू

सांगली : शिराळा तालुक्यात मान्सूनपूर्व आणि पूर्वमोसमी पावसाने पूर्णपणे पाठ फिरवल्याने पाणीटंचाईचे संकट दिवसेंदिवस गडद होत आहे. धरणे, तलाव, विहिरीतील पाणीपातळी घटत असून पिके वाचविण्यासाठी शेतकऱ्यांची धडपड सुरू आहे. अशात महावितरणने वीजपुरवठ्यात केलेली कपात शेतकऱ्यांच्या अडचणीत भर घालत आहे.

पुणे :

दरीत पडून नौदल कर्मचाऱ्याचा मृत्यू

लोणावळा : लोणावळ्यातील लायन्स पॉईंट येथे गुरुवारी दुपारी नौदलाच्या 'आयएनएस शिवाजी' येथे कार्यरत असलेल्या एका कर्मचाऱ्याचा दरीत पडून मृत्यू झाला. राकेशकुमार मिश्रा (वय ५०) असे मृताचे नाव आहे. लायन्स पॉइंट परिसरात तोल जाऊन ते दरीत कोसळले. अचानक आवाज आल्याने नागरिक व पर्यटकांनी धाव घेतली.

नाशिक :

मैत्री नाकारल्याने तरुणींना धमकी

पंचवटी : मित्रासोबत गाडीत पुढे बसण्यास आणि मैत्री करण्यास स्पष्ट शब्दांत नकार दिला, याचा राग आल्याने एका माथेफिरूने चालत्या गाडीत तरुणींना शिवीगाळ करत जीवे मारण्याची धमकी दिल्याचा प्रकार समोर आला आहे. एवढेच नव्हे तर गाडी थांबवून या तरुणींना धारदार शस्त्र हवेत फिरवून जीवे मारण्याची धमकीही देण्यात आली. गुरुवारी (ता.२८) दुपारी नांदूर लिंक रोडवर ही घटना घडली.

ठाणे :

हिट अँड रन; तरुणीचा मृत्यू

नवी मुंबई (वार्ताहर) : महापे येथील एका आयटी कंपनीत रात्रपाळी संपवून स्कूटीवरून डोंबिवली येथील घरी परतत असलेल्या २१ वर्षीय तरुणीचा अज्ञात वाहनाच्या धडकेत जागीच मृत्यू झाल्याची घटना शुक्रवारी महापे येथे घडली. अपघातानंतर वाहनचालकाने घटनास्थळावरून पलायन केल्याने हा हिट अँड रनचा प्रकार असल्याचे समोर आले. या अपघातात मृत्यू झालेल्या तरुणीचे नाव जिया शिवकुमार सिंह (२१) असे असून ती डोंबिवली पूर्व येथील लोढा हेवन परिसरात राहत होती. जिया महापे येथील एका नामांकित आयटी कंपनीत काम करीत होती.

कोल्हापूर :

आंबा घाटातून वाहतूक सुरळीत

आंबा : येथील शासकीय विश्रामगृह नजीक रस्त्यावर उलटलेल्या अपघातग्रस्त टँकरमधील गॅस अन्य टँकरमध्ये रिफील करण्याची प्रक्रिया सहा तासांनंतर पूर्ण झाल्यावर पहाटे साडेचारच्या सुमारास आंबा घाटातून वाहतूक सुरळीत चालू झाली. गॅस रिफील करण्यासाठी सहा तास लागले.

1 आंदोलनात शेतकऱ्याचा आत्महत्येचा प्रयत्न

जळगाव : शेतकऱ्यांना सलग आठ तास वीज मिळाली पाहिजे, वारंवार खंडित होणारा वीजपुरवठा बंद करा, यासह विविध मागण्यांसाठी महाविकास आघाडीने शेतकऱ्यांना न्याय देण्यासाठी आंदोलन केले. आंदोलनादरम्यान एका शेतकऱ्याने आत्महत्येचा प्रयत्न केला. मात्र पोलिसांच्या सतर्कतेने अनर्थ टळला.

2 उंच झाडांवरील फवारणी एका क्लिकवर

देवगड : आधुनिक शेती तंत्रज्ञानाच्या दिशेने एक महत्त्वाचे पाऊल म्हणून राज्य शासनाच्या कृषी विभागामार्फत आयोजित तालुकास्तरीय खरीप हंगामपूर्व शेतकरी कार्यशाळेत ड्रोनद्वारे फवारणीचे प्रात्यक्षिक सादर करण्यात आले. या प्रात्यक्षिकाला शेतकरी आणि कृषी क्षेत्रातील मान्यवरांचा उत्स्फूर्त प्रतिसाद लाभला.

3 शेतकऱ्याची केळी थेट इराणला निर्यात

सांगली : बुधगाव येथील विलास गव्हाणकर यांनी उत्पादित केलेल्या केळींची इराणला निर्यात झाली आहे. आधुनिक तंत्रज्ञान, योग्य नियोजन आणि कृषी तज्ज्ञांच्या मार्गदर्शनामुळे त्यांनी हे यश मिळविले आहे. तीन एकर क्षेत्रावर केळी लागवड केली असून, त्यातून त्यांना एकरी सुमारे ३० ते ३५ टन उत्पादन मिळत असल्याचे सांगितले.

विदर्भात 'ऑरेंज अलर्ट'

मुंबईसह ठाणे, रायगडला उष्ण व दमट हवामानाचा इशारा

पुणे, ता. ३० : विदर्भातील उष्णतेची लाट काहीशी झाली असतानाच पूर्वमोसमी पावसाला पोषक हवामान होत आहे. आज (ता. ३१) विदर्भात वादळी पावसाची शक्यता असल्याने दक्षतेचा इशारा (ऑरेंज अलर्ट) देण्यात आला आहे. ठाणे, मुंबई, रायगड या ठिकाणी उष्ण व दमट हवामानाचा इशारा, तर उर्वरित राज्यात वादळी पावसाचा अंदाज असल्याने सतर्कतेचा इशारा (येलो अलर्ट) हवामान विभागाने दिला आहे.

शनिवारी (ता. ३०) सकाळपर्यंतच्या २४ तासांमध्ये छत्तीसगडमधील राजनंदगाव येथे देशातील उच्चांकी ४६ अंश सेल्सिअस तापमानाची नोंद झाली. पूर्व - मध्य बंगालच्या उपसागरात समुद्र सपाटीपासून १.५ ते ७.६ किलोमीटर उंचीवर चक्राकार वाऱ्यांची स्थिती असून, त्यापासून लक्षद्वीप बेटांपर्यंत हवेचा कमी दाबाचा पट्टा तयार झाला आहे. आग्नेय अरबी समुद्रात ३.१ ते ५.८ किलोमीटर उंचीवर चक्राकार वाऱ्यांच्या स्थिती आहे.

रविवारी (ता. ३१) राज्यातील वादळी पावसाचा अंदाज दर्शविणारा नकाशा (स्रोत : हवामान विभाग)

- वादळी पावसाचा इशारा (ऑरेंज अलर्ट) : बुलडाणा, अकोला, अमरावती, वाशीम, वर्धा, नागपूर, भंडारा, गोंदिया, चंद्रपूर, यवतमाळ, गडचिरोली.
- वादळी पावसाचा इशारा (येलो अलर्ट) : रत्नागिरी, नंदूरबार, धुळे, जळगाव, नाशिक, सातारा, सोलापूर, छत्रपती संभाजीनगर, जालना, बीड, परभणी, हिंगोली, नांदेड.
- उष्ण व दमट हवामानाचा इशारा (येलो अलर्ट) : ठाणे, मुंबई, रायगड.
- उन्हाचा चटका कायम असलेली ठिकाणे : ब्रह्मपूरी ४५.७, नागपूर ४५, भंडारा ४४.५, चंद्रपूर ४४.८, गडचिरोली ४४.६, वर्धा ४४.५, वाशीम ४४.

वादळी पावसामुळे सतर्कतेचे आवाहन

विदर्भात वादळी पावसाची शक्यता असल्याने दक्षतेचा इशारा (ऑरेंज अलर्ट), तसेच रत्नागिरी, नंदूरबार, धुळे, जळगाव, नाशिक, सातारा, सोलापूर, छत्रपती संभाजीनगर, जालना, बीड, परभणी, हिंगोली आणि नांदेड जिल्ह्यांत वादळी पावसाची शक्यता असल्याने, तर कोकणात तुरळक ठिकाणी उष्ण व दमट हवामानाची शक्यता असल्याचा इशारा हवामान विभागाने दिला.

सरासरी तापमान (अंश से.)

विभाग	किमान	कमाल
उत्तर महाराष्ट्र	२२.४	४२.६
पश्चिम महाराष्ट्र	१९.४	४१.१
मराठवाडा	२५.४	४१.९
विदर्भ	२४.४	४६.८
कोकण	२७.४	३७

'स्मार्ट व्हिलेज' उभारणीस प्राधान्य द्या

शेतीउपयोगी वाहनांसाठी जैवइंधन वापरा : गडकरी

पुणे, ता. ३० : ''देशाला आर्थिकदृष्ट्या सामर्थ्यशाली बनवण्यासाठी ग्रामीण अर्थव्यवस्था , कृषी विकासाचा वेग वाढवणे अपरिहार्य आहे. शहरांकडे स्थलांतर रोखण्यासाठी स्मार्ट शहरांप्रमाणेच 'स्मार्ट व्हिलेज' उभारणीला प्राधान्य द्यावे,'' असे प्रतिपादन केंद्रीय रस्ते वाहतूक व महामार्ग मंत्री नितीन गडकरी यांनी येथे केले. सिंचनाला सर्वोच्च प्राधान्य देण्याची गरज असून, शेतीला उपयुक्त वाहनांसाठी जैवइंधनाचा वापर करता येणार असल्याचेही त्यांनी सांगितले.

'वेस्ट इंडियन शुगर मिल्स असोसिएशन'तर्फे (विस्मा) आयोजित 'साखर आणि जैवऊर्जा' परिषदेत ते बोलत होते. या वेळी राजस्थानचे राज्यपाल हरिभाऊ बागडे, सहकारमंत्री बाबासाहेब पाटील, माजी मंत्री दिलीप वळसे पाटील, खासदार बजरंग सोनवणे, साखर आयुक्त डॉ. संजय कोलते, 'विस्मा'चे अध्यक्ष बी. बी. ठोंबरे आदी उपस्थित होते.

गडकरी म्हणाले, ''कारखान्यांनी केवळ साखरेवर अवलंबून न राहता जैवइंधनासह उपपदार्थ निर्मितीकडे वळले पाहिजे. नागरिकांसाठी साखर गोड आहे, पण कारखानदारांसाठी ती नेहमी कडूच राहील.''

बागडे म्हणाले, ''उसाचे क्षेत्र वाढणार नसून एकरी उत्पादन वाढवणे गरजेचे आहे. कारखान्यांची क्षमता वाढल्याने गाळप हंगाम लवकर संपतो. परिणामी साखरेचा उतारा कमी झाला. त्यामुळे नोव्हेंबरमध्ये कारखाने सुरू केले तरच उतारा मिळेल.'' पाटील म्हणाले, ''अनेक कारखान्यांनी गरज नसताना क्षमतावाढ केल्याने त्याचा फटका बसला आहे. '' या वेळी विविध विभागांसाठी साखर कारखाने आणि अधिकाऱ्यांना पुरस्काराने गौरविण्यात आले.

पुणे : 'विस्मा'ने शनिवारी आयोजित केलेल्या 'साखर आणि जैवऊर्जा' परिषदेत नितीन गडकरी, हरिभाऊ बागडे, बाबासाहेब पाटील, दिलीप वळसे पाटील आदी.

गडकरी म्हणाले...

- पेट्रोलमध्ये इथेनॉल मिश्रणाचे प्रमाण वाढवणार
- कारखान्यांनी इथेनॉल आणि बायो सीएनजी पंप सुरू करावेत
- सेंद्रिय खत निर्मितीद्वारे जमिनीचा पोत जपावा
- पिकांच्या नियोजनाबाबत शेतकऱ्यांनी अगोदरच विचार करावा
- आयात कमी करून निर्यात वाढवणे हाच खरा राष्ट्रवाद

प्राजक्त तनपुरे भाजपमध्ये

प्राजक्त तनपुरे

मुंबई, ता. ३० : राष्ट्रवादी काँग्रेसचे (शरदचंद्र पवार) माजी राज्यमंत्री प्राजक्त तनपुरे यांनी शनिवारी अपेक्षेनुसार भाजपचा झेंडा हाती घेतला. त्यांच्यासोबत त्यांचा मुलगा सोहम तनपुरे यांच्यासह अनेक समर्थकांनी भाजपमध्ये प्रवेश केला. प्रदेशाध्यक्ष रवींद्र चव्हाण यांच्या उपस्थितीत हा प्रवेश सोहळा पार पडला. आजच्या प्रवेशामुळे तनपुरे यांचा विधान परिषदेच्या अहिल्यानगर स्थानिक प्राधिकारी मतदारसंघाच्या उमेदवारीचा मार्ग मोकळा झाला आहे.

राहुरी विधानसभा मतदारसंघाची पोटनिवडणूक न लढवण्याचा निर्णय तनपुरे यांनी घेतला होता.

नागपूर : भांडेवाडी कचरा डेपो परिसरात शनिवारी 'एकात्मिक शहरी घनकचरा प्रक्रिया केंद्रात मुख्यमंत्री देवेंद्र फडणवीस यांच्या हस्ते वृक्षारोपण झाले. या वेळी मंत्री चंद्रशेखर बावनकुळे, आमदार कृष्णा खोपडे, महापौर नीता ठाकरे उपस्थित होते.

मराठा आरक्षणप्रश्नी पारदर्शक भूमिका

सर्व समाजाला सोबत घेऊन जाण्याचे धोरण : फडणवीस

सकाळ वृत्तसेवा

नागपूर, ता. ३० : "मराठा समाजासाठी मी आणि उपमुख्यमंत्री एकनाथ शिंदे यांनी जे ऐतिहासिक निर्णय घेतले, तेवढे निर्णय राज्याच्या इतिहासात कधीही झाले नाहीत. सरकार या प्रश्नावर नेहमीच सकारात्मक असून आमची भूमिका पूर्णपणे पारदर्शक आहे. सर्वोच्च न्यायालयाच्या कसोटीवर खरे ठरणारे सर्व निर्णय आम्ही घेऊ," अशी ग्वाही मुख्यमंत्री देवेंद्र फडणवीस यांनी आज येथे दिली.

भांडेवाडी येथील महापालिकेच्या एकात्मिक शहरी घनकचरा प्रक्रिया केंद्राची पाहणी केल्यानंतर मुख्यमंत्री प्रसारमाध्यमांशी बोलत होते.

'मराठा समाजहितासाठी कार्यरत'

सरकारने प्रत्येक वेळी अडचणीच्या काळात मराठा समाजाच्या हिताचे निर्णय घेतल्याचा पुनरुच्चार मुख्यमंत्र्यांनी केला. ते म्हणाले, "आम्ही मराठा समाजाच्या हितासाठी सातत्याने कार्यरत आहोत. मात्र, हे निर्णय घेताना उच्च आणि सर्वोच्च न्यायालयाने दिलेल्या निर्देशांचे पालन करावे लागेल. कायद्याचा आणि न्यायालयाच्या चौकटीचा अवलंब न करता घाईगडबडीत निर्णय घेतला, तर ते न्यायालयात टिकणार नाहीत." आमचे सरकार सर्व समाजाला पुढे घेऊन जाणारे आहे. समाजात भांडणे लावणे हा आमचा हेतू नाही, असेही त्यांनी सांगितले.

'जागतिक संकटामुळे दरवाढ'

सध्या जगात सर्वत्र इंधनाचे मोठे संकट आहे. अमेरिकेसारख्या विकसित देशातही दर वाढले आहेत. मागणी आणि पुरवठ्याची साखळी सुरळीत ठेवण्यासाठी आपल्याला इंधनासाठी सध्या जास्त पैसे मोजावे लागेल. मात्र, एकदा का हे जागतिक ऊर्जा संकट टळले, की दर पुन्हा कमी होतील, असा विश्वास फडणवीस यांनी व्यक्त केला.

आंतरजातीय प्रेमविवाहाच्या रागातून मुलीची हत्या

कल्याण, ता. ३० (वार्ताहर) : कल्याणमधील पारेकर वाडा परिसरात राहणाऱ्या एका विवाहितेची हत्या करून फरार झालेल्या वडिलांना बाजारपेठ पोलिसांनी आज अटक केली आहे. पोलिसांच्या चौकशीत मुलीने आंतरजातीय प्रेमविवाह केल्याच्या रागातून हे कृत्य केल्याचे समोर आले आहे.

विनोद वसईकर असे अटक करण्यात आलेल्या आरोपीचे नाव आहे. तीन दिवसांपूर्वी त्याने मुलगी गायत्री हिची धारदार शस्त्राने हत्या केली. लग्नानंतर गायत्री माहेरी आली असताना ही घटना घडली. हत्या केल्यानंतर विनोद घटनास्थळावरून फरार झाला; मात्र बाजारपेठ पोलिसांनी त्याला ताब्यात घेतले. या प्रकरणाचा पुढील तपास पोलिस करीत आहेत.

वादातून टोकाचे पाऊल

गायत्रीने कुटुंबाच्या इच्छेविरुद्ध जाऊन इतर जातीतील तरुणासोबत प्रेमविवाह केल्याचे तपासादरम्यान निष्पन्न झाले. याच कारणामुळे विनोद तिच्यावर नाराज होता. त्याने यापूर्वी मुलीसाठी दोन वेळा साखरपुड्याची तयारी केली होती; मात्र गायत्रीने दोन्ही प्रस्ताव नाकारले होते.

शिवसेनेची सुरेंद्र मानेंना कोकणातून उमेदवारी

मुंबई, ता. ३० : विधान परिषदेच्या रायगड, रत्नागिरी आणि सिंधुदुर्ग स्थानिक प्राधिकारी मतदारसंघातून शिवसेना उद्धव बाळासाहेब ठाकरे पक्षाने माजी आमदार सुरेंद्र उर्फ बाळ माने यांना उमेदवारी दिली आहे. माने हे सोमवारी उमेदवारी अर्ज दाखल करणार आहेत. विधान परिषदेच्या १७ स्थानिक प्राधिकारी मतदारसंघासाठी येत्या १८ जून रोजी मतदान होत आहे. आघाडीत १७ पैकी १५ जागांवर एकमत झाले असून शिवसेना ठाकरे गटाच्या वाट्याला रायगड- रत्नागिरी-सिंधुदुर्ग, जळगाव, परभणी-हिंगोली आणि छत्रपती संभाजीनगर-जालना अशा जागा आल्या.

'प्रेगान्यूज'चा 'ममाज डे आऊट' उपक्रम

पुणे, ता. ३० : महिलांच्या आरोग्याच्या क्षेत्रात काम करणाऱ्या प्रेगान्यूज या कंपनीने अभिनेत्री परिणिता चोप्रा हिच्या सहकार्यातून 'ममाज डे आउट' या उपक्रमाची आखणी केली आहे. देशातील पहिल्या क्रमांकाचे गर्भधारणा चाचणी किट तयार करणाऱ्या या कंपनीने 'ममाज डे आऊट' या उपक्रमाची आखणी केली असून मातांचा गौरव करण्यासाठी आणि त्यांच्या दैनंदिन दिनचर्येतून अत्यंत आवश्यक असलेला विसावा (Break) देण्यासाठी खास कार्यक्रम तयार केलाय.

या उपक्रमात 'गर्भधारणा चाचणी किट' पुरवणारा ब्रँड ते 'गर्भधारणेच्या प्रत्येक टप्प्यावर महिलांना साथ देणारा तज्ज्ञ गर्भधारणा - काळजी घेणारा भागीदार' असा प्रवास मांडला जाईल.

माता आणि 'मॉम इन्फ्लुएन्सर्स' यांच्यासाठी एक अनुभव-केंद्रित मेळावा घेण्यात येणार आहे. तिथे आनंदी आणि निवांत वातावरण असेल, जिथे मातांना विसावा घेता येईल, इतर मातांशी संवाद साधता येईल आणि एकत्र येऊन मातृत्वविषयक अनुभव व विचारांची देवाणघेवाण करता येईल असे हे व्यासपीठ असेल.

या कार्यक्रमात उपस्थितांसाठी उत्पादनांचा प्रत्यक्ष अनुभव घेण्याचे विभाग, मजेदार खेळ, मन शांत करणाऱ्या विविध कृती, अर्थपूर्ण संवाद आणि अविस्मरणीय क्षण यांचा समावेश असेल.परिणीती चोप्रा देखील या उत्सवात सहभागी होईल आणि तिच्या मातृत्व प्रवासातील वैयक्तिक अनुभव सर्वांशी शेअर करेल. 'मातांच्या समुदाया'ची (Moms Community) उभारणी करण्याचा कंपनीची योजना आहे.

भाजप प्रवेशाच्या चर्चा टोपे यांनी फेटाळल्या

राजेश टोपे

घनसावंगी, ता. ३० : 'आपण घनसावंगी मतदारसंघातच आहोत. त्यामुळे माझा मुंबईत भाजप प्रवेश होणार. मला उमेदवारी मिळणार. या केवळ चर्चा आहेत', अशा शब्दांत राष्ट्रवादी काँग्रेसचे (शरदचंद्र पवार) नेते राजेश टोपे यांनी भाजप प्रवेशाची शक्यता फेटाळली. विधान परिषद निवडणुकीच्या अनुषंगाने ते भाजपमध्ये प्रवेश करण्यास इच्छुक असल्याची जोरदार चर्चा होती.

आंतरराष्ट्रीय घडामोडींचे सखोल विश्लेषण

'द ग्लोबल ब्रीफ'चा दुसरा अंक प्रकाशित

पुणे, ता. ३० : जागतिक घडामोडींचे विश्लेषणात्मक आणि संदर्भाधारित आकलन मराठी अन् भारतीय वाचकांपर्यंत पोहोचवण्याच्या उद्देशाने 'सकाळ माध्यम समूह' आणि 'एपी ग्लोबाले'तर्फे सुरू करण्यात आलेल्या 'द ग्लोबल ब्रीफ' या 'साप्ताहिक न्यूजलेटर'चा दुसरा अंक प्रकाशित झाला आहे. या अंकामध्ये भारत-आफ्रिका भागीदारी, दक्षिण जगतातील भारताची भूमिका आणि अलीकडील आंतरराष्ट्रीय घडामोडींचे सखोल विश्लेषण करण्यात आले आहे.

दुसऱ्या अंकात ज्येष्ठ पत्रकार आणि 'सिटिझन्स फर्स्ट टीव्ही'चे संपादक सुहास बोरकर यांनी भारत-आफ्रिका संबंधांचा ऐतिहासिक, आर्थिक आणि धोरणात्मक आढावा घेतला आहे. भारत आणि आफ्रिका यांच्यातील विकास भागीदारी, कौशल्य विकास, आरोग्य, शिक्षण, सुरक्षा आणि तंत्रज्ञान क्षेत्रांतील सहकार्याचा वेध घेताना भविष्यातील संधींवरही त्यांनी भाष्य केले आहे.

'द ग्लोबल ब्रीफ'चे उद्दिष्ट केवळ जगभरातील घडामोडींची माहिती देणे नसून त्या घटनांमागील कारणे, त्यांचे परिणाम, धोरणात्मक पैलू आणि भू-राजकीय संदर्भ वाचकांसमोर मांडणे हे आहे. स्पर्धा परीक्षांची तयारी करणारे विद्यार्थी, संशोधक, धोरण अभ्यासक तसेच जागतिक घडामोडींमध्ये रस असणाऱ्या प्रत्येकासाठी हे 'न्यूजलेटर' उपयुक्त ठरणार आहे.

नियमित 'न्यूजलेटर'साठी 'क्यूआर'

'न्यूजलेटर'चे नियमित अंक मिळवण्यासाठी वाचकांनी संबंधित सोशल मीडिया कम्युनिटीमध्ये सहभागी व्हावे. त्यासाठी तुमच्या पसंतीच्या 'सोशल मीडिया चॅनेल'चा 'क्यूआर कोड' स्कॅन करा. कम्युनिटीमध्ये सहभागी झाल्यानंतर प्रत्येक आठवड्याचा नवीन अंक आणि त्या संदर्भातील सर्व अपडेट्स नियमितपणे उपलब्ध करून दिले जाणार आहेत.

हाउसकीपिंग व्यवसायाचे दोन दिवसीय प्रशिक्षण

पुणे, ता. ३० : हाउसकिपिंग सेवांची वाढती मागणी लक्षात घेऊन व्यावसायिक सेवा व स्वतंत्र व्यवसाय सुरू करू इच्छिणाऱ्यांसाठी व्यवसाय प्रशिक्षण ६ आणि ७ जूनला होणार आहे. प्रशिक्षणात हाउसकीपिंग क्षेत्रातील मूलभूत संकल्पना, प्रत्यक्ष कामाचे तंत्र आणि व्यवसाय उभारणीसाठी आवश्यक कौशल्यांचे सविस्तर मार्गदर्शन दिले जाणार आहे.

पहिल्या दिवशी हाउसकीपिंग क्षेत्राची ओळख, स्वच्छतेचे विज्ञान व मानक पद्धती, वापरली जाणारी साधने व उपकरणे, घरगुती तसेच कार्यालयीन आणि व्यावसायिक हाउसकीपिंगचे प्रत्यक्ष प्रात्यक्षिक दिले जाईल. यासोबतच सॉफ्ट स्किल्स, ग्राहक संवाद आणि आवश्यक दस्तऐवजीकरण यावरही भर देण्यात येणार आहे.

दुसऱ्या दिवशी हाउसकीपिंग व्यवसाय सुरू करण्याची प्रक्रिया, सेवा पॅकेजेस तयार करणे, किंमत निर्धारण, टेंडर प्रक्रिया, कोटेशन व प्रस्ताव तयार करण्याची पद्धत, तसेच मार्केटिंग व ग्राहक मिळविण्याचे मार्ग समजावून सांगितले जातील. गुणवत्ता नियंत्रण, ग्राहक टिकवून ठेवण्याची तंत्रे आणि व्यवसाय वाढ व कमाईचा आराखडा यावरही मार्गदर्शन होणार आहे. प्रशिक्षणातून सहभागी उमेदवारांना हाउसकीपिंग ऑपरेशन्सचे संपूर्ण ज्ञान मिळेल, स्वतंत्र व्यवसाय सुरू करण्यासाठी आवश्यक तयारी होईल आणि प्रत्यक्ष प्रात्यक्षिकामुळे आत्मविश्वासात लक्षणीय वाढ होईल.

SIILC Transforming Human Capital

एसआयआयएलसीच्या विविध कार्यशाळांची माहिती मिळवण्यासाठी व नावनोंदणीसाठी क्यूआर कोड स्कॅन करावा.

संपर्क : ८४८४८११५४४, ८९५६३४४४७२, ८९५६३४४४७१, ९३५६९७३४२७.

• वर्ष ३२ • अंक १२३ (संस्थापक : डॉ. ना. भि. परुळेकर) • मुद्रक, प्रकाशक व मुख्य संपादक : राहुल मोतीकुमार गडपाले • * संपादक : राहुल मोतीकुमार गडपाले • हे दैनिक सकाळ मीडिया प्रायव्हेट लिमिटेडकरिता मुद्रक आणि प्रकाशक राहुल मोतीकुमार गडपाले यांनी सकाळ मीडिया प्रायव्हेट लिमिटेड, प्लॉट नं. एल- १४, तळोजा इंडस्ट्रियल एरिया (एम.आय.डी.सी.), व्हिलेज- पाले खुर्द, ता. पनवेल, जि. रायगड येथे मुद्रित केले व सकाळ मीडिया प्रायव्हेट लिमिटेड, सकाळ भवन, प्लॉट नं. ४२ बी, सेक्टर ११, सीबीडी बेलापूर, नवी मुंबई, पिन-४०० ६१४ येथे प्रकाशित केले. (* पी. आर. बी. कायद्यानुसार जबाबदारी). • 'सकाळ'मधील लेखांचे हक्क राखून ठेवले आहेत. • सकाळ® हे सकाळ मीडिया प्रायव्हेट लिमिटेडचे व्यापारचिन्ह आहे. दूरध्वनी : नवी मुंबई कार्यालय : (०२२) ६६८४३०००, मुंबई कार्यालय : (०२२) २४११३४०७, २४१०४५७२. ठाणे, डोंबिवली, विरार- (०२२) ६६८४३०००. अलिबाग- (०२१४१) २९५८३३, E-Mail : editor.mumbai@esakal.com पत्रव्यवहाराचा पत्ता : सकाळ मिडिया प्रायव्हेट लिमिटेड, सकाळ भवन, प्लॉट नं. ४२ बी, सेक्टर ११, सीबीडी बेलापूर, नवी मुंबई, पिन-४०० ६१४. "Printed & Published by Rahul Motikumar Gadpale on behalf of Sakal Media Private Limited and Printed at Sakal Media Pvt. Limited, Plot No. L-14, Taloja Industrial Area (MIDC), Village – Pale Khurd, Taluka – Panvel, District – Raigad (Maharashtra) and published from Sakal Media Private Limited, Sakal Bhavan, Plot No.42 - B, Sector 11, CBD Belapur, New Mumbai - 400614. Editor – Rahul Motikumar Gadpale". • आरएनआय ६२४००/९५ Regd. No. TECH/47-994/MBI/2003

मुख्यमंत्री जोसेफ विजय उद्या तिरुचिरापल्लीत

चेन्नई : तामिळनाडूचे मुख्यमंत्री सी. जोसेफ विजय सोमवारी (ता. १) तिरुचिरापल्लीचा दौरा करण्याची शक्यता आहे. विधानसभा निवडणुकीत विजय मिळवून दिल्याबद्दल मतदारांचे आभार मानण्यासाठी ते या दौऱ्यावर जाणार असल्याचे समजते. विजय यांनी तिरुचिरापल्ली पूर्व आणि पेरांबूर अशा दोन्ही मतदारसंघातून विजय मिळविला होता.

ताज्या बातम्यांसाठी पाहा e-sakal.com

तेजोमय तपपूर्ती!

नरेंद्र मोदी यांनी २०१४मध्ये पहिल्यांदा पंतप्रधान पदाची सूत्रे स्वीकारली. त्यांच्या कार्यकाळाला नुकतीच बारा वर्षे पूर्ण झाली. त्यानिमित त्यांच्या कारकिर्दीचा घेतलेला आढावा...

एकनाथ शिंदे
उपमुख्यमंत्री, महाराष्ट्र

नरेंद्र मोदी यांच्या पंतप्रधानपदाच्या कारकिर्दीची तपपूर्ती होण्यास काही दिवस असतानाच दोन उल्लेखनीय गोष्टी घडल्या. मोदी यांना स्वीडनच्या प्रतिष्ठित 'रॉयल ऑर्डर ऑफ द पोलर स्टार' आणि नॉर्वेच्या 'रॉयल नॉर्वेजियन ऑर्डर ऑफ मेरिट' या पुरस्कारांनी सन्मानित करण्यात आले. गेल्या १२ वर्षांतील त्यांच्या आंतरराष्ट्रीय सन्मानांची संख्या ३२ एवढी आहे. देशाने या सुपुत्राचा सातत्याने गौरव केलाच, पण जगातील सुमारे २० देशांनी त्या त्या देशाचे सर्वोच्च नागरी सन्मान देऊन त्यांचा गौरव केला. हा सन्मान नरेंद्र मोदी यांचा तर आहेच, पण त्याचबरोबर तो या देशातील १४० कोटी जनतेचाही आहे. याच जनतेने गेल्या सलग तीन निवडणुकांत मोदी यांच्या नावावरचा अढळ विश्वास कायम ठेवला आहे.

मोदींच्या पंतप्रधानपदाची, मोदी सरकारची तपपूर्ती हे जनसामान्यांच्या अढळ विश्वासाचे ठसठशीत परिमाण आहे. भल्याभल्यांना हा विश्वास संपादन करता येत नाही. असा सलग राखता येत नाही; दिवसेंदिवस वृद्धिंगतही होण्याची तर बातच नाही. ती किमया नरेंद्र मोदींनी साधली. त्यामागे आहे ते त्यांचे अतुलनीय राष्ट्रप्रेम, विचारधारेवरील अगाध विश्वास आणि कृतिशील राहून इतरांनाही कार्यरत करण्याची मेहनती वृत्ती!

मोदी यांची कारकीर्दच अशी निष्कलंक आहे. अनेक मोठ्या निर्णयांची अंमलबजावणी सुरुवातीला कठीण वाटली. पण दीर्घकालीन विचार करून देशहिताला प्राधान्य देण्याची त्यांची भूमिका कायम राहिली. जीएसटी लागू करून देशात 'एक देश, एक कर' ही संकल्पना प्रत्यक्षात आणणे, त्यासाठी अनेक दशके लागू असलेली करप्रणाली बदलणे सोपे नव्हते; पण मोदी यांनी सर्व राज्यांना सोबत घेत हा क्रांतिकारी आर्थिक बदल घडवून आणला.

नवीन राष्ट्रीय शिक्षण धोरणाच्या माध्यमातून त्यांनी शिक्षण क्षेत्रात मोठा बदल घडविण्यास सुरुवात केली आहे. विद्यार्थ्यांना कौशल्याधारित शिक्षण, मातृभाषेस प्राधान्य आणि जागतिक दर्जाचे शिक्षण देण्याचा दृष्टिकोन या धोरणाने स्वीकारला आहे. विकसित भारताचे स्वप्न पूर्ण करण्यासाठी शिक्षणाचे आधुनिकीकरण आवश्यक आहे, हे त्यांनी अचूकपणे ओळखले.

महिलांच्या सक्षमीकरणासाठीही त्यांनी महत्त्वाचे निर्णय घेतले. महिलांना सैन्यात अधिक संधी, 'बेटी बचाओ, बेटी पढाओ अभियान' यांसारख्या उपक्रमांमधून महिलांच्या सहभागाला नवी ताकद दिली. संसदेमध्ये महिला आरक्षणाचे विधेयक मांडण्याची केवळ भाषा नव्हे तर प्रत्यक्ष कृती त्यांनी केली. विरोधकांच्या कूपमंडूक वृत्तीमुळे ते विधेयक मंजूर झाले नाही. पीएम किसान सन्मान निधीच्या माध्यमातून शेतकऱ्यांना थेट आर्थिक मदत दिली. आजपर्यंत देशातील कोट्यवधी शेतकऱ्यांच्या खात्यात थेट पैसे जमा झालेले आहेत. सीमेवरील पायाभूत सुविधांमध्ये मोठी गुंतवणूक करून त्यांनी राष्ट्रीय सुरक्षेला नवे बळ दिले. पूर्वी दुर्लक्षित असलेल्या सीमाभागांमध्ये रस्ते, पूल आणि बोगदे उभारण्यात आले. संरक्षण क्षेत्रात 'आत्मनिर्भर भारत'वर भर देऊन भारताला शस्त्रनिर्मितीमध्ये सक्षम बनवण्याचे काम त्यांनी केले.

कोरोनासारख्या भयानक साथीच्या काळात सगळे जग गोंधळलेले असताना मोदी यांनी समर्थपणे देशाला धीर दिला. गोरगरिबांच्या अन्नाची काळजी घेतली. मोफत लसीकरण केलेच, शिवाय औषधनिर्मितीच्या क्षेत्रात भारताला सक्षम

पंतप्रधान नरेंद्र मोदी

पर्याय म्हणून उभे केले. अनेक देशांना भारताने लस पुरवली. ही केवळ परराष्ट्रनीती नव्हती, ही भारताच्या मानवतावादी संस्कारांची जगाला नव्याने झालेली ओळख होती. विकसित भारत, आत्मनिर्भर भारताचे मोठे स्वप्न त्यांनी आपल्याला दिले. ते साकार करण्याचा मार्ग दाखवला. त्यासाठी भक्कम पायाभरणी करण्यात आलेली आहे. देश डिजिटल होत आहे. गावागावात इंटरनेट पोहोचले. 'डिजिटल इंडिया' मोहिमेमुळे भारत जगातील सर्वात मोठ्या डिजिटल अर्थव्यवस्थांपैकी एक झाला. महिलांसाठी प्रधानमंत्री मुद्रा योजना, उद्योगिनी योजना, लखपती दीदी योजना, उज्ज्वला योजना यशस्वीपणे राबवल्या. तरुणांसाठी पंतप्रधान रोजगार निर्मिती कार्यक्रम, स्टार्ट अप इंडिया मोहीम राबवली. शिक्षणासाठी नवीन धोरण आणले. प्रधानमंत्री किसान सन्मान निधी, पंतप्रधान कृषी सिंचन योजना, किसान क्रेडिट कार्ड असे वेगवेगळ्या मार्गांनी शेतकऱ्यांना बळकट करण्यासाठी योगदान दिले. उद्योग-व्यवसायाच्या सुलभतेसाठी विविध योजनांच्या जोडीने 'आत्मनिर्भर भारत' पॅकेज दिले.

पायाभूत सुविधांच्या विकासात भारतात आजवर कधी नव्हे एवढी प्रगती झालेली आहे. रस्ते, महामार्ग यांचे जाळे विस्तारले. रेल्वे मार्गांचे दुपदरीकरण आणि विद्युतीकरण वेगाने सुरू आहे. २३ शहरांत पोहोचलेली मेट्रो, कार्यरत विमानतळांच्या संख्येत दुपटीने वाढ, 'वंदे भारत'ने दिलेली गतिमानता, रेल्वे स्थानकांचा चतुरस्र विकास हे सारे मोदी सरकारने केले. अटल सेतू, मेट्रो प्रकल्प, समृद्धी महामार्ग, कोस्टल रोड, जलजीवन मिशन यासारखे अनेक प्रकल्प मार्गी लागले, ते पंतप्रधान मोदी यांनी दिलेल्या पाठबळामुळेच!

जग भारताकडे गुंतवणुकीसाठी सुरक्षित स्थान म्हणून आशेने पाहात आहे. 'मेक इन इंडिया' आणि 'आत्मनिर्भर भारत' या संकल्पनांमुळे भारत उत्पादन क्षेत्रातही सक्षम होत आहे. जगाच्या मंचावर भारत अधिक आत्मविश्वासाने उभा आहे. जी-२०सारख्या परिषदेत भारताने जगाचे नेतृत्व केले. देशाच्या अस्मितेचा आवाज बुलंद केला. आपल्या दृष्टीने मराठी भाषेला अभिजात दर्जा देण्याचा कित्येक वर्षे रखडलेला निर्णय मोदी यांनी घेतला, हा तर सर्वोच्च आनंदाचा क्षण!

नरेंद्र मोदी यांच्या व्यक्तिमत्त्वाचे अनेक पैलू आहेत. त्यापैकी त्यांचे हळवेपण, वडीलधारेपण अधिक भावणारे आहे. एवढ्या मोठ्या पदावर राहूनही त्यांच्यातील संवेदनशीलता कायम आहे. त्याचे प्रत्यंतर वेळोवेळी आलेले आहे. त्यासंदर्भात २०१९मधील एक घटना स्मरते. चांद्रयान-२ मोहिमेच्या आलेल्या अपयशानंतर इस्रोचे तत्कालीन प्रमुख के. सिवन अतिशय भावनाविवश झाले होते. मोदी यांनी त्यांना जवळ घेतले, मिठी मारली आणि त्यांचे सांत्वन करून सारा देश त्यांच्या पाठीशी असल्याचा विश्वास के. सिवन यांना दिला.

एक प्रसंग अगदीच अलीकडचा आहे. कोलकाता येथे सरकारचा शपथविधी सोहळा झाला. व्यासपीठावर नेत्यांची मांदियाळी होती. मीही त्यात होतो. मी त्यांना नमस्कार केला, तेव्हा जराही वेळ न दवडता त्यांनी माझी विचारपूस केली. काही दिवसांपूर्वी वादळामुळे माझे हेलिकॉप्टर भरकटले होते. ते लक्षात ठेवून त्यांनी मला त्याबद्दल आवर्जून विचारले आणि प्रवासात काळजी घेण्याचा सल्ला दिला. त्यांच्या अतिशय व्यग्रतेतही त्यांनी ती गोष्ट लक्षात ठेवून त्याबद्दल न विसरता चौकशी करावी, हे त्यांचे मोठेपण. त्यांना सगळ्यांविषयीच अशी आस्था आहे, देशवासीयांविषयी अपार कणव आहे. म्हणूनच जनसामान्यांचे अभूतपूर्व प्रेम नरेंद्र मोदी यांना लाभले आहे. त्यांच्या समर्थ नेतृत्वाखालील सरकार उत्तरोत्तर आणखी अभिमानास्पद कामगिरी करण्यासाठी समर्थ आहे, यात अजिबात शंका नाही.

OFFICE OF THE EXECUTIVE ENGINEER
MINOR IRRIGATION DIVISION, LATEHAR

e-Procurement Tender Notice
Two Envelope System

Tender Reference No- WRD/MID/BD/SLI - 03/2026-27 (2nd Call)
Letter No- 417 Latehar/dated- 30.05.2026

1	Name of work	Construction of Mukhyamantri Solar Lift Irrigation Scheme, Village- Luhurtanr, Block- Garu, Dist.- Latehar
2	Estimated Cost (Rs.)	1,24,77,600.00
3	Cost of Tender Document (Rs.)	10,000.00 (Non- refundable)
4	Earnest Money Deposit (Rs.)	1,24,800.00
5	Time of Completion	11 Months
6	Mode of Submission of Tender	Online through www.jharkhandtenders.gov.in
7	Date of publication of Tender on website (http://jharkhandtenders.gov.in)	Date-03.06.2026 Time: 2.00 PM
8	Last date /Time for downloading of bidding documents and submission of Tender on website	Date- 20.06.2026 Time : 5.00 PM
9	Submission of Tender Fee and EMD	Start Date- 03.06.2026 Time: 2.00 PM Last Date- 20.06.2026 Time : 5.00 PM
10	Technical Bid Opening Date	Date- 22.06.2026 Time – 2.00 PM
11	Officer Inviting Bids	Executive Engineer, Minor Irrigation Division, Latehar
12	Contact No. of procurement Officer e-mail of Procurement Officer	9939182470 eemidlat-cemr-jhr@nic.in
13	Helpline No- of Procurement Cell	0651-2214784

Note:-
- Only e-Tender will be accepted.
- Published Estimated Cost may increase or decrease.
- Work will be awarded to those bidders {specially MNRE approved channel partners/ MNRE approved manufacturers/MNRE approved PV system integrators/ A registered manufacturers/ Company/ Firm/ Corporation in India (including MSME of Jharkhand) of at least one of the major sub system namely pumps or PV System electronics (confirming to National/ International Standards)/ any other agencies having experience of installation and commissioning of such solar powered irrigation schemes}. Empanelled Indigenous Manufacturers of 10 HP pumps (AC/DC surface water pumps) in the Department with all accessories for off-grid stand alone SPV water pumping systems can also take part in the bid for executing the whole work of the bid. However those bidders who have not yet registered in Water Resources Department can also submit their bid provided they will have to get themselves registered in Water Resources Department within two months from the date of allotment of work.
- Further details can be seen on website http://jharkhandtenders.gov.in

PR 381118 Water Resource (26-27)_D

Executive Engineer,
M. I. Division, Latehar

जन्म-मृत्यू विभागाचे आता १२ तास कामकाज

तांत्रिक अडचणींमुळे दाखले वितरण संथ

जळगाव, ता. ३० : महापालिकेच्या जन्म-मृत्यू नोंदणी विभागात शासनाच्या डीसीसीआरएस पोर्टलमधील तांत्रिक बदलांमुळे दाखले वितरणाची प्रक्रिया संथ झाली असून, नागरिकांना तासन् तास रांगेत उभे राहून मनस्ताप सहन करावा लागत आहे. वाढती गर्दी आणि शालेय प्रवेशासाठी लागणाऱ्या जन्मदाखल्यांची मागणी लक्षात घेऊन महापालिकेने या विभागाचे कामकाज आता सकाळी ८ ते रात्री ८ अशा १२ तासांसाठी सुरू ठेवण्याचा निर्णय घेतला आहे.

पूर्वी डीसीसीआरएस पोर्टलच्या एका लॉगिनद्वारे एकाच वेळी तीन संगणकांवरून दाखले वितरित केले जात होते. त्यामुळे दिवसाला सुमारे १५० हून अधिक दाखले देणे शक्य होत होते; मात्र शासनाने पोर्टलमध्ये केलेल्या नव्या अपडेटनंतर एका लॉगिनवर केवळ एकाच संगणकाचा वापर करता येत असल्याने कामकाजाचा वेग मोठ्या प्रमाणात कमी झाला आहे.

पोर्टल वारंवार बंद पडत असल्याने समस्या आणखी गंभीर बनली आहे. शुक्रवारी जन्म-मृत्यू विभागाच्या बाहेरपर्यंत नागरिकांच्या लांबच लांब रांगा लागल्या होत्या. एक दाखला काढल्यानंतर पुन्हा पोर्टल बंद पडत असल्याने कर्मचारी आणि नागरिक दोघेही त्रस्त झाले आहेत.

आता 'सीयूईटी' परीक्षेतही गोंधळ

पान १ वरून

३१ मे रोजी होणाऱ्या परीक्षेचे सुधारित हॉल तिकीट अधिकृत संकेतस्थळावर उपलब्ध करून देण्यात आले आहेत. परीक्षा घेण्यासाठी तंत्रज्ञान भागीदार 'टीसीएस'च्या सर्व्हरमधील तांत्रिक बिघाडामुळे विलंब झाला. हा तांत्रिक घोळ दूर करून उशिरा परीक्षा सुरू झालेल्या केंद्रांवर विद्यार्थ्यांना नियमानुसार पूर्ण वेळ वाढवून देण्यात आल्याचे 'एनटीए'ने सांगितले.

'सीयूईटी यूजी' परीक्षेसाठी तब्बल १५ लाख ६८ हजार ८६६ विद्यार्थ्यांनी नोंदणी केली आहे.एकूण अर्जदारांपैकी जवळपास ४३ टक्के विद्यार्थी उत्तर प्रदेश, बिहार आणि दिल्लीतील असून त्यामुळे तेथील परीक्षा केंद्रांच्या पायाभूत सुविधांवर मोठा ताण पडत आहे.

हरियानातील परीक्षाही स्थगित

हरियानाची शिक्षक पात्रता परीक्षाही स्थगित करण्यात आली आहे. ही परीक्षा १३ आणि १४ जून रोजी होणार होती. प्रशासकीय कारणांमुळे ती ४ आणि ५ जुलैला होणार असल्याचे हरियाना शालेय शिक्षण मंडळाने जाहीर केले आहे. या परीक्षेत अडीच लाख विद्यार्थी भाग घेणार आहेत.

तीच पिढी तुमचा हिशेब करेल : राहुल

लोकसभेचे विरोधी पक्षनेते राहुल गांधी यांनी 'एक्स'वर पोस्ट करून पंतप्रधान नरेंद्र मोदी यांच्यावर बोचरी टीका केली. पंतप्रधान नरेंद्र मोदी यांनी संपूर्ण शिक्षण व्यवस्थाच मोडीत काढल्याचा आरोप करून ज्या पिढीचे भविष्य तुम्ही उद्ध्वस्त करीत आहात, तीच पिढी तुमचा हिशेब करेल, असा इशारा आज लोकसभेतील विरोधी पक्षनेते राहुल गांधी यांनी केंद्रातील मोदी सरकारला दिला. देशात धड एक परीक्षा व्यवस्थित पार पाडू शकत नाहीत, अशी टीका राहुल गांधी यांनी केली.

केजरीवाल यांचा हल्लाबोल

राष्ट्रीय पातळीवरील परीक्षांमध्ये सातत्याने होणाऱ्या गोंधळाच्या पार्श्वभूमीवर आम आदमी पक्षाचे राष्ट्रीय संयोजक अरविंद केजरीवाल यांनी 'देशाला सुशिक्षित पंतप्रधानांची गरज आहे,' असे वक्तव्य करून पंतप्रधान नरेंद्र मोदी यांच्या शैक्षणिक पात्रतेवरून पुन्हा एकदा थेट हल्लाबोल केला.

जरांगेंचे भरउन्हात उपोषण

पान १ वरून

त्यामुळे उपोषण करू नये,' अशी विनंती विखे यांनी जरांगेंना केली. अपर जिल्हाधिकारी रमेश मिसाळ, अपर पोलिस अधीक्षक विक्रम साळी, उपविभागीय अधिकारी उमाकांत पारधी अंबडचे तहसीलदार विजय चव्हाण यांनी जरांगे यांच्यासोबत चर्चा केली. दरम्यान, वडीगोद्री प्राथमिक आरोग्य केंद्रातील पथकाने उपोषणस्थळी जरांगे यांची आरोग्य तपासणी केली.

प्रमुख मागण्या

- हैदराबाद, सातारा गॅझेट लागू करावे
- कुणबी प्रमाणपत्रांचे जलद वाटप व्हावे
- न्या. शिंदे समितीने शोधलेल्या नोंदींनुसार प्रमाणपत्रे द्यावीत
- आंदोलकांवरील गुन्हे मागे घ्यावेत
- 'सारथी'ला पुरेसा निधी उपलब्ध करून द्यावा
- मराठा कुणबी मंत्रालय स्थापन करावे

पडताळणीसाठी ओडिशात सर्वेक्षण

भुवनेश्वर : ओडिशामध्ये मतदार याद्यांच्या विशेष पुनरीक्षण कार्यक्रमांतर्गत ४५ हजारांहून अधिक मतदान केंद्रस्तरीय अधिकाऱ्यांनी (बीएलओ) घरोघरी जाऊन सर्वेक्षण सुरू केले आहे. मुख्य निवडणूक अधिकारी आर. एस. गोपालन यांनी ही माहिती दिली.

आदर्श प्रशासनाचा दीपस्तंभ

पुण्यश्लोक अहिल्यादेवी होळकर यांची जयंती रविवारी (ता. ३१) आहे. न्यायप्रियता, लोकाभिमुख आणि आदर्श प्रशासन, धर्मसंरक्षण, स्त्रीसन्मान आणि जनकल्याण या मूल्यांची त्यांनी घालून दिलेली परंपरा दीपस्तंभाप्रमाणे आपल्यासाठी मार्गदर्शक आहे.

- वर्षा फडके-आंधळे

भारतीय इतिहासात अनेक राजघराण्यांनी राज्य केले. अनेक साम्राज्ये उभी राहिली आणि काळाच्या ओघात लोप पावली. मात्र, काही व्यक्तिमत्त्वे अशी असतात की त्यांचे कार्य केवळ इतिहासापुरते मर्यादित राहत नाही, तर अनेक पिढ्या समाजाला दिशा देत राहते. लोकमाता पुण्यश्लोक अहिल्यादेवी होळकर हे असेच एक तेजस्वी व्यक्तिमत्त्व होय. न्यायप्रियता, लोकाभिमुख प्रशासन, धर्मसंरक्षण, स्त्रीसन्मान आणि जनकल्याण या मूल्यांची त्यांनी घालून दिलेली परंपरा आजही तितकीच प्रेरणादायी आहे.

३१ मे २०२५ रोजी देशभरात त्यांची ३०० वी जयंती मोठ्या उत्साहात झाली. या त्रिशतकी जयंतीनिमित्त त्यांच्या कार्याचा आणि विचारांचा नव्याने वेध घेतला गेला. त्याचबरोबर आजच्या शासन प्रणालीत त्यांच्या लोककल्याणकारी दृष्टिकोनाचे प्रतिबिंब कसे उमटत आहे, याचाही विचार झाला. याही वर्षी त्यांच्या ३०१ व्या जयंतीनिमित्त विविध कार्यक्रमांचे आयोजन करण्यात आले आहे.

अठराव्या शतकात रूढी-परंपरा आणि सरंजामशाहीचा प्रभाव असताना अहिल्यादेवींनी महेश्वर येथून आदर्श प्रशासनाचा नमुना उभा केला. त्या दररोज 'जनता दरबार' भरवत आणि प्रजेच्या तक्रारी थेट ऐकून त्यावर तत्पर व निष्पक्ष निर्णय घेत असत. त्यांच्या प्रशासनाचा केंद्रबिंदू सत्ता नसून, जनकल्याण हा होता. त्यामुळेच त्या केवळ राज्यकर्त्या नव्हत्या, तर लोकांच्या विश्वासाचे प्रतीक बनल्या. अहिल्यादेवींचे कार्य एका राज्यापुरते मर्यादित नव्हते. काशी विश्वनाथ, सोमनाथ, अयोध्या, द्वारका, बद्रीनाथ आणि रामेश्वरम यांसारख्या देशभरातील तीर्थक्षेत्रांच्या विकासासाठी त्यांनी भरीव योगदान दिले. मंदिरांचा जीर्णोद्धार, घाट, विहिरी, धर्मशाळा आणि अन्नछत्रांची उभारणी करून त्यांनी भारताच्या सांस्कृतिक एकात्मतेला नवी बळकटी दिली. जात, धर्म किंवा पंथ यांचा भेद न करता सर्वसामान्यांना आधार देण्याची त्यांची भूमिका आजच्या लोकशाही व्यवस्थेलाही मार्गदर्शक ठरावी, अशी आहे. स्त्री सक्षमीकरणाच्या क्षेत्रातही त्यांचे योगदान अद्वितीय आहे.

महिलांना आर्थिकदृष्ट्या सक्षम करण्यासाठी त्यांनी इ.स. १७६७ मध्ये महेश्वर येथे हातमाग उद्योगाची स्थापना केली. विविध भागांतून कुशल विणकरांना आणून स्थानिक महिलांना प्रशिक्षण देण्यात आले. याच प्रयत्नांतून 'महेश्वरी साडी'चा जन्म झाला. ही केवळ वस्त्रनिर्मिती नव्हती, तर महिलांच्या स्वाभिमान, रोजगार आणि आत्मनिर्भरतेची चळवळ होती.

आज आपण महिला उद्योजकता, कौशल्य विकास, 'लोकल फॉर व्होकल' आणि आर्थिक स्वावलंबन यांसारख्या संकल्पनांवर भर देत आहोत; परंतु या विचारांची यशस्वी अंमलबजावणी अहिल्यादेवींनी अडीचशे वर्षांपूर्वीच करून दाखवली होती. त्यांनी उभारलेला उद्योग आजही हजारो कुटुंबांच्या उपजीविकेचा आधार आहे. समाजाच्या शेवटच्या घटकाला सक्षम करणे हेच खरे विकासाचे मर्म असल्याचा संदेश त्यांच्या कार्यातून मिळतो.

लोकमाता अहिल्यादेवींच्या याच विचारांना अभिवादन म्हणून गेल्या वर्षी राज्य सरकारने त्यांच्या ३०० व्या जयंती वर्षात त्यांच्या जन्मस्थळ चोंडी (जि. अहिल्यानगर) येथे विशेष मंत्रिमंडळ बैठक आयोजित केली. या बैठकीत महिलांच्या सर्वांगीण सक्षमीकरणासाठी 'आदिशक्ती अभियान' राबविण्याचा महत्त्वपूर्ण निर्णय घेतला होता. महिलांचे आरोग्य, पोषण, शिक्षण, आर्थिक स्वावलंबन आणि नेतृत्व विकास या पंचसूत्रीवर आधारित हे अभियान राज्यातील महिला विकासाला नवी दिशा देत आहे. बालमृत्यू आणि मातामृत्यू दर कमी करणे, बालविवाह रोखणे तसेच पंचायतराज संस्थांमधील महिलांचा सहभाग वाढविणे यांसारख्या उद्दिष्टांना यात प्राधान्य देण्यात आले आहे. उत्कृष्ट कार्य करणाऱ्या समित्यांना दर वर्षी 'आदिशक्ती पुरस्कार' देऊन गौरविण्याची तरतूदही करण्यात आली आहे. अहिल्यादेवींनी आपल्या कर्तृत्वातून सिद्ध केले की, स्त्री ही केवळ कुटुंबाचा आधार नसून समाज परिवर्तनाची केंद्रबिंदू शक्ती आहे. म्हणूनच जनतेने त्यांना 'लोकमाता' आणि 'राजमाता' या सन्माननीय उपाधींनी गौरविले. त्यांच्या त्रिशतकी जयंतीनंतरच्या या नव्या पर्वात, 'आदिशक्ती अभियान' प्रभावीपणे राबवून राज्यातील प्रत्येक महिलेला सन्मान, संधी आणि सामर्थ्य प्रदान करणे, हीच लोकमाता पुण्यश्लोक अहिल्यादेवी होळकर यांना वाहिलेली खरी आदरांजली ठरेल. त्यांच्या लोककल्याणकारी सुशासनाचा वारसा आणि त्यांचे विचार समाजमनात रुजविणे, हेच आपल्या सर्वांचे सामूहिक कर्तव्य आहे.

(लेखिका माहिती आणि जनसंपर्क महासंचालनालयाच्या उपसंचालक (वृत्त) आहेत.)

तंबाखूच्या जाहिरातींचा अदृश्य सापळा

तंबाखूच्या जाहिरातींचा चेहरा बदलला असला, तरी त्यामागचा सापळा तसाच आहे. सोशल मीडिया, चित्रपट आणि आकर्षक पॅकेजिंगच्या माध्यमातून तरुणाईला लक्ष्य केले जात आहे. जागतिक तंबाखूमुक्त दिनानिमित्त (ता. ३१) या धुरामागचे वास्तव आणि व्यसनमुक्तीचा मार्ग समजून घेण्याची गरज आहे.

- डॉ. शिवांगी राजपूत

जगभरात ३१ मे हा दिवस 'जागतिक तंबाखूमुक्त दिन' म्हणून पाळला जातो. 'आकर्षणाचा मुखवटा उतरवूया... निकोटिन आणि तंबाखू व्यसनाला रोखूया..' ही यंदाच्या वर्षीची संकल्पना आहे. या संकल्पनेतच आजच्या काळातील मोठं वास्तव दडले आहे. कारण तंबाखू उद्योग आता केवळ उत्पादन विकत नाही; तो आकर्षण, आधुनिकता आणि 'स्टाइल' विकतो आहे.

एकेकाळी सिगारेट किंवा गुटख्यांच्या जाहिराती थेट वृत्तपत्रे, दूरदर्शन आणि होर्डिंग्जवर झळकत असत. काळ बदलला, नियम कठोर झाले; पण जाहिरातींचा खेळ थांबला नाही. तो अधिक सूक्ष्म, अधिक चतुर आणि अधिक मानसिक झाला. आज सोशल मीडियावरील ट्रेंड, चित्रपटांतील दृश्ये, संगीत व्हिडिओ, सेलिब्रिटींचा अप्रत्यक्ष प्रभाव, चमकदार पॅकेजिंग, फ्लेवर्ड उत्पादने यांच्या माध्यमातून तंबाखूला 'कूल' आणि 'फॅशनेबल' चेहरा दिला जातो.

ही जाहिरात प्रत्यक्षात धुराची नसते; ती भ्रमाची असते. आत्मविश्वास, स्वातंत्र्य, यश, बंडखोरी आणि आधुनिक जीवनशैली यांची प्रतिमा तंबाखूभोवती उभी केली जाते. विशेषतः किशोरवयीन मुले आणि तरुणाई या मानसिक सापळ्यात सहज अडकतात. हातात सिगारेट असणे म्हणजे व्यक्तिमत्त्व खुलणे, तंबाखू सेवन म्हणजे ताणमुक्ती, असा चुकीचा संदेश नकळत समाजात पसरत जातो. मात्र, जाहिरातींच्या झगमगाटामागे दडलेले वास्तव भीषण असते. त्या चमकदार दृश्यांत सतत खोकणारा रुग्ण दिसत नाही, श्वासासाठी झगडणारा तरुण दिसत नाही, कर्करोग उपचारासाठी आयुष्यभराची बचत खर्च करणारे कुटुंब दिसत नाही. जाहिरातींमध्ये धूर स्टाइल वाटतो; पण वास्तवात तो आयुष्याची राख करीत असतो.

निकोटिन (तंबाखू) ही केवळ सवय नसून शरीर आणि मनाला जखडून ठेवणारी व्यसनाधीनता आहे. सुरुवातीला 'कधीही सोडू शकतो.' असं वाटतं; पण काही काळानंतर शरीर निकोटीनची मागणी करू लागतं. चिडचिड, अस्वस्थता, बेचैनी, एकाग्रतेचा अभाव, ताण या लक्षणांमुळे व्यक्ती पुन्हा तंबाखूकडे ओढली जाते. उद्योगाला मात्र याच अवलंबित्वातून कोट्यवधींचा नफा मिळत राहतो.

डॉक्टरांच्या दवाखान्यात या व्यसनाचे दुष्परिणाम रोज दिसतात. फुफ्फुसांचे विकार, हृदयविकार, स्ट्रोक, तोंडाचा कर्करोग, हार्मोनल असंतुलन, वंध्यत्व, गर्भधारणेतील गुंतागुंत, अकाली रजोनिवृत्ती आणि हाडांची झीज तंबाखूचा परिणाम केवळ फुफ्फुसांपुरता मर्यादित राहत नाही. तो संपूर्ण शरीर, कुटुंब आणि पुढच्या पिढ्यांवर परिणाम करतो. निष्क्रिय धूम्रपानामुळे घरातील मुले आणि ज्येष्ठ नागरिकही त्याचे बळी ठरतात.

आज सोशल मीडियाच्या युगात जाहिराती अधिक चकाकीदार झाल्या आहेत; पण त्यामागचे वास्तव अजूनही काळवंडलेले आहे. त्यामुळे या 'ग्लॅमर'च्या धुरामागचे सत्य ओळखण्याची वेळ आता आली आहे. कारण तंबाखूमुक्त आयुष्य ही केवळ वैयक्तिक निवड नसून कुटुंब, समाज आणि भविष्यासाठीची सर्वांत मोठी गुंतवणूक आहे.

व्यसनमुक्ती कठीण असली, तरी अशक्य नाही. इच्छा झाली की काही मिनिटे थांबणे, खोल श्वास घेणे, हळूहळू पाणी पिणे आणि स्वतःला दुसऱ्या कामात गुंतवून ठेवणे. त्याचप्रमाणे तंबाखूची आठवण करून देणाऱ्या परिस्थिती टाळणे, स्वतःला व्यग्र ठेवणे आणि कुटुंबीय किंवा डॉक्टरांचा आधार घेणे. बडीशेप, लवंग, शुगर-फ्री च्युइंग गम, काकडी किंवा गाजराचे तुकडे, हळूहळू पाणी पिणे यांसारखे छोटे उपायही तोंडी सवयीवर नियंत्रण मिळवण्यासाठी उपयुक्त ठरू शकतात.

(लेखिका दीनानाथ मंगेशकर रुग्णालयातील प्रतिबंधात्मक विभागात कार्यरत आहेत.)

'सकाळ'ची ठाम भूमिका

व्यसनमुक्त समाज निर्माण करण्यासाठी माध्यमांची जबाबदारीही अत्यंत महत्त्वाची ठरते. जाहिराती हे कोणत्याही वृत्तपत्रासाठी उत्पन्नाचे महत्त्वाचे साधन असते; तरीही 'सकाळ' माध्यम समूहाने अनेक वर्षांपूर्वी तंबाखूच्या जाहिराती प्रसिद्ध न करण्याचा धोरणात्मक निर्णय घेतला होता. उत्पन्नापेक्षा सामाजिक आरोग्याला प्राधान्य देणारी ही भूमिका त्या काळात धाडसी मानली गेली. तंबाखूमुक्त समाजाच्या दिशेने माध्यमांनी उचललेले हे महत्त्वाचे पाऊल होते आणि अशा प्रकारचा निर्णय घेणाऱ्या आघाडीच्या वृत्तपत्रांमध्ये 'सकाळ' कायमच अग्रस्थानी राहिले आहे.

फास्ट न्यूज

डोनाल्ड ट्रम्प यांना न्यायालयाचा धक्का

वॉशिंग्टन : अमेरिकेचे अध्यक्ष डोनाल्ड ट्रम्प यांचे नाव केनेडी सेंटरला बेकायदा देण्यात आले होते, असा निर्णय फेडरल न्यायाधीशांनी शुक्रवारी दिला. सांस्कृतिक आणि कला क्षेत्रातील या प्रतिष्ठित संस्थेला नूतनीकरणासाठी बंद करण्याच्या प्रशासनाच्या योजनेलाही त्यांनी स्थगिती दिली. देशाच्या राजधानीच्या परिसरावर स्वतःची छाप सोडण्याच्या ट्रम्प यांच्या प्रयत्नांना हा आणखी एक कायदेशीर धक्का मानला जात आहे.

अमेरिकेला चीनचे 'जशास तसे' उत्तर

वॉशिंग्टन : चीनच्या सरकारी वृत्तसंस्था 'शिन्हुआ'साठी काम करणाऱ्या एका चिनी नागरिकाचा व्हिसा अमेरिकेने रद्द केला आहे. चीनने 'न्यूयॉर्क टाइम्स'च्या एका पत्रकाराला देशाबाहेर काढल्यानंतर अमेरिकेनेही 'जशास तसे' कृती केली आहे. व्हिसासंबंधित गोपनीयतेचा विषय असल्याने त्या व्यक्तीने नाव न जाहीर करण्याच्या अटीवर अधिकाऱ्यांनी ही माहिती दिली.

केरळमध्ये अमली पदार्थ जप्त

नवी दिल्ली : महसूल गुप्तचर संचालनालयाने (डीआरआय) केरळमध्ये मोठी कारवाई करत २४ किलोहून अधिक अमली पदार्थ जप्त केले आहेत. 'ऑपरेशन चक्रव्यूह'अंतर्गत कोची, मल्लपुरम आणि तिरुअनंतपुरम येथे ही कारवाई करण्यात आली. यामध्ये मेथाक्वालोन, मेथाम्फेटामाइन आणि हशिश ऑइलचा समावेश आहे. या तस्करी प्रकरणी पाच जणांना अटक करण्यात आली आहे.

मंदिरातील चोरीची चौकशी

तिरुवनंतपुरम : "श्री पद्मनाभस्वामी मंदिरातील सुरक्षा व्यवस्थेतील त्रुटी आणि मौल्यवान वस्तू बेपत्ता झाल्याच्या आरोपांची चौकशी केली जाईल," अशी माहिती केरळचे देवस्वम खात्याचे मंत्री के. मुरलीधरन यांनी दिली. या संदर्भात गृह मंत्रालयाशी चर्चा करून पुढील पावले उचलली जातील. मंदिराच्या मालमत्तेशी कोणालाही छेडछाड करू दिली जाणार नाही, असेही त्यांनी स्पष्ट केले.

चीनने वाढवली अण्वस्त्र सज्जता

वॉशिंग्टन, ता. ३० (वृत्तसंस्था) : चीनने वायव्य भागातील वाळवंटामध्ये मोठ्या प्रमाणात लष्करी पायाभूत सुविधा उभारण्यास सुरुवात केल्याचे उपग्रहांतून घेतलेल्या छायाचित्रांतून दिसत आहे. भूमिगत अण्वस्त्रसाठ्यांच्या परिसरामध्ये प्रक्षेपण यंत्रणा उभारण्यात येत असून, यामध्ये ८० प्रक्षेपण केंद्रे उभारण्यात आल्याचेही दिसून येत आहे.

चीनमधून अमेरिकेच्या कोणत्याही शहरावर अण्वस्त्रांचा मारा करण्याची क्षमता आहे. मात्र, आपली क्षेपणास्त्रे अमेरिकेच्या हल्ल्यापासून सुरक्षित राखण्याच्या दृष्टीने चीनकडून वायव्य भागातील वाळवंटामध्ये अण्वस्त्रांचा भूमिगत साठा केला आहे. तसेच, एखाद्या देशाने पहिला अण्वस्त्र हल्ला केला, तर त्याला प्रत्युत्तर देण्याची क्षमता राखण्याच्या दृष्टीनेही या पायाभूत सुविधा उभारण्यात येत असल्याचे सांगण्यात येत आहे.

चीनच्या कारवायांची चिंता : हेगसेथ

सिंगापूर, ता. ३० : पॅसिफिक महासागराच्या प्रदेशामध्ये चीनच्या लष्करी विस्तार व हालचालींबाबत चिंता आहे. तसेच, या प्रदेशातील सत्तासमतोल राखण्याचा अमेरिकेचा प्रयत्न असून, कोणत्याही एका देशाचे अनिर्बंध वर्चस्व राहणार नाही, असे प्रतिपादन अमेरिकेचे युद्धमंत्री पीट हेगसेथ यांनी केले. या प्रदेशात अशांता प्रस्थापित करून, अनावश्यक संघर्ष निर्माण करण्याची अमेरिकेची इच्छा नाही, असेही त्यांनी स्पष्ट केले.

आग्रा : अमेरिकेचे अध्यक्ष डोनाल्ड ट्रम्प यांची कन्या टिफनी ट्रम्प आपल्या पतीसह भारत दौऱ्यावर आली असून, त्यांनी शनिवारी ताजमहालला भेट दिली.

अमेरिका-इराण बोलणी तोडग्याविना

ट्रम्प यांच्या बैठकीत ठोस निर्णय नाही

वॉशिंग्टन, ता. ३० (पीटीआय) : पश्चिम आशियातील संघर्ष संपविण्याच्या दृष्टीने अमेरिका-इराण कराराबाबत गतिमान हालचालींना शनिवारी खीळ बसली. नोव्हेंबरमध्ये होणाऱ्या मध्यावधी निवडणुका आणि जागतिक ऊर्जा बाजारातील अस्थिरतेचे सावट असतानाही अमेरिकेचे अध्यक्ष डोनाल्ड ट्रम्प यांनी इराणसोबतच्या संभाव्य कराराबाबत अद्याप कोणताही अंतिम निर्णय घेतलेला नाही. 'व्हाइट हाउस'च्या 'सिच्युएशन रूम'मध्ये शनिवारी झालेली दोन तासांची महत्त्वाची बैठक कोणत्याही निष्कर्षाशिवाय संपल्याने युद्धसमाप्तीबाबत तातडीने ठोस निर्णय होईल, याची आशाही मावळली आहे.

इराणसोबतचा करार अंतिम टप्प्यात असला तरी, इराणचा गोठवलेला निधी खुला करण्यासह इतर मुद्द्यांवर अद्याप चर्चा सुरू असल्याचे प्रशासनातील एका वरिष्ठ अधिकाऱ्याने 'न्यूयॉर्क टाइम्स'ला सांगितले. या बैठकीपूर्वी ट्रम्प यांनी युद्धविरामाबाबत अंतिम निर्णय घेणार असल्याचे सूतोवाच केले होते. मात्र, अद्याप तो झालेला नाही.

हिंमत असेल तर मला घराबाहेर काढून दाखवा!

राबडीदेवींचे मुख्यमंत्री चौधरींना आव्हान

पाटणा, ता. ३० (पीटीआय) : बिहारच्या माजी मुख्यमंत्री राबडीदेवी यांनी मुख्यमंत्री सम्राट चौधरी यांना थेट आव्हान दिले आहे. 'गेल्या दशकाहून अधिक काळ आपल्या ताब्यात असलेल्या शासकीय बंगल्यातून मला बळजबरीने बाहेर काढूनच दाखवा,' अशा शब्दांत त्यांनी हे आव्हान दिले आहे.

राबडी देवी

राष्ट्रीय जनता दलाचे अध्यक्ष-ज्येष्ठ नेते लालूप्रसाद यादव यांच्या पत्नी अन् १९९७ ते २००५ या आठ वर्षांत मुख्यमंत्रिपदी राहिलेल्या राबडीदेवी यांनी शनिवारी पत्रकारांशी संवाद साधला.

'ट्रम्प यांच्या मध्यस्थीनेच भारत-पाकमध्ये शांतता'

सिंगापूर, ता. ३० : 'ऑपरेशन सिंदूर' दरम्यान अमेरिकेचे अध्यक्ष डोनाल्ड ट्रम्प यांच्या मदतीने भारत-पाकिस्तानमध्ये शस्त्रसंधी करार झाला, असा पुनरुच्चार अमेरिकेचे युद्धमंत्री पीट हेगसेथ यांनी केला. तसेच, हिंद-प्रशांत क्षेत्राच्या धोरणांबाबत भारत हा अमेरिकेचा महत्त्वाचा भागीदार असून, दोन्ही देशांमध्ये संरक्षण सहकार्य वाढत आहे, असेही ते म्हणाले. सिंगापूरममध्ये हेगसेथ बोलत होते. 'ऑपरेशन सिंदूर'मध्ये पाकिस्तानच्या विनंतीवरूनच भारताने शस्त्रसंधी करार केल्याचे भारताने स्पष्ट केले आहे.

केंद्र सरकारकडून ऊस नियंत्रण मसुदा मागे

सकाळ न्यूज नेटवर्क

नवी दिल्ली, ता. ३० : राज्य सरकारे, साखर उद्योग आणि इतर हितधारकांकडून आलेल्या आक्षेप व सूचनांनंतर केंद्र सरकारने प्रस्तावित ऊस (नियंत्रण) आदेश, २०२६ चा मसुदा मागे घेतला आहे. अन्न व सार्वजनिक वितरण विभागाने २९ मे रोजी जारी केलेल्या कार्यालयीन आदेशातून ही माहिती पुढे आली आहे.

केंद्र सरकारने २० एप्रिल रोजी सार्वजनिक चर्चेसाठी ऊस (नियंत्रण) आदेश, २०२६ चा मसुदा प्रसिद्ध केला होता. विद्यमान ऊस (नियंत्रण) आदेश, १९६६ ची जागा घेऊन बदलत्या औद्योगिक गरजा, आधुनिक तंत्रज्ञान आणि इथेनॉल आधारित अर्थव्यवस्थेच्या पार्श्वभूमीवर नवी नियामक चौकट उभारण्याचा त्यामागील उद्देश होता. हितधारकांना त्यावर सूचना आणि हरकती नोंदविण्यासाठी एक महिन्याचा कालावधी देण्यात आला होता.

राष्ट्रीय सहकारी साखर कारखाना महासंघाचे व्यवस्थापकीय संचालक प्रकाश नाईकनवरे यांनी या संदर्भात सांगितले, या मसुद्यावर विचारविनिमय करण्यासाठी पुण्यात १६ मे रोजी जवळपास ६० साखर कारखान्यांच्या अध्यक्षांच्या उपस्थितीत व्यापक चर्चा झाली होती आणि मसुद्यावरील साखर उद्योगाचा अभिप्राय सरकारला कळविण्यात आला होता.

कारण काय?

साखर उद्योगाकडून झालेल्या विरोधामध्ये प्रामुख्याने उसाची योग्य लाभकारी मूल्य (एफआरपी) ठरविताना इथेनॉल, सहवीज निर्मिती, जैविक खते यासारख्या उपपदार्थांपासून मिळणारे उत्पन्न वगळण्याची असलेली तरतूद, दोन साखर कारखान्यांमधील किमान अंतर २५ किलोमीटर ठेवण्याची अट बंधनकारक करणे, थकीत देणी आणि दंडात्मक कारवाईतील त्रुटी यावरूनही कारखान्यांची नाराजी यामुळे सरकारला माघार घ्यावी लागली.

स्वयंपाकासाठी पर्यायी इंधन; आरोग्याच्या दृष्टीनेही फायदेशीर

पर्यावरणपूरक इथेनॉल शेगडी

नवी दिल्ली, ता. ३० : इथेनॉल शेगडीबद्दल तुम्हाला माहिती आहे का? पेट्रोलमध्ये मिसळून वाहनांसाठी वापरला जाणारा इथेनॉल आता स्वयंपाकासाठीही पर्यायी इंधन म्हणून चर्चेत आहे. केंद्रीय मंत्री नितीन गडकरी यांनीही अलीकडेच नागपूर येथील एका कार्यक्रमात या तंत्रज्ञानाचा उल्लेख केला. गडकरी यांनी पाण्यात सात टक्के इथेनॉल मिसळून एलपीजीसारखी उष्णता निर्माण करण्याबाबत उल्लेख केला होता. या स्वयंपाक तंत्रज्ञानाची खास बाब म्हणजे ते काही अंशी केवळ खर्च कमी करणारे नाही, तर स्वयंपाकघरातील वातावरण आणि आरोग्याच्या दृष्टीनेही फायदेशीर ठरू शकते.

मूळ संकल्पना

इथेनॉल शेगडी ही भारताची मूळ संकल्पना नाही. इथेनॉल किंवा अल्कोहोलचा स्वयंपाकासाठी वापर अनेक दशकांपासून वेगवेगळ्या देशांत होत आहे. पण आधुनिक, सुरक्षित आणि व्यावसायिक इथेनॉल शेगडीच्या डिझाइनमध्ये स्वीडनचा मोठा वाटा आहे. ही शेगडी बोट, कॅम्पिंग आणि घरगुती वापरासाठी लोकप्रिय ठरली होती. त्यानंतर डोमेस्टिक (स्वीडन) कंपनीने या तंत्रज्ञानाचा विकास केला आणि प्रोजेक्ट गैया (Project Gaia) या आंतरराष्ट्रीय उपक्रमासाठी क्लिन कुक स्टोव्ह विकसित करण्यात आली.

इथेनॉल शेगडीचे संभाव्य फायदे

- एलपीजीच्या तुलनेत स्वयंपाकाचा खर्च कमी होण्याची शक्यता
- धूर, दुर्गंधी आणि काजळीपासून मुक्त स्वयंपाक
- घरातील हवेतील प्रदूषण कमी होण्यास मदत, वनस्पतीजन्य इंधन असल्याने पर्यावरणपूरक पर्याय
- अन्न शिजविण्यासाठी अधिक कार्यक्षम उष्णता

किमतीचे स्वरूप

परदेशात उपलब्ध असलेल्या इथेनॉल स्टोव्ह किंवा बायो-इथेनॉल युनिट्सच्या किमती पाहिल्यास त्यांची किंमत साधारण १२० डॉलर ते दीड हजार डॉलर या श्रेणीत दिसते. भारतात चर्चेत असलेली संकल्पना घरगुती स्वयंपाकासाठीची इथेनॉल शेगडी आहे. त्यामुळे किंमत थेट तुलना करता येत नाही. तरीही साधी घरगुती इथेनॉल शेगडीची किंमत अंदाजे तीन ते आठ हजार रुपये, दोन-बर्नर किंवा प्रगत मॉडेलची किंमत अंदाजे आठ हजार ते पंधरा हजार रुपये आणि व्यावसायिक किंवा मोठी यंत्रणा पंधरा हजार रुपयांपेक्षा जास्त राहू शकते.

'माय होम इंडिया'तर्फे सावरकर महोत्सव

नवी दिल्ली, ता. ३० : "आज भारतात जे काही घडत आहे, त्याची कल्पना सावरकरांनी त्यांच्या काळातच केली होती. भारताच्या तरुण पिढीला सावरकर समजून घ्यावे लागतील," असे प्रतिपादन 'गंगा महासभा' आणि अखिल भारतीय संत समितीचे सरचिटणीस स्वामी जितेंद्रानंद सरस्वती महाराज यांनी येथे केले.

'माय होम इंडिया' संस्थेच्या वतीने स्वातंत्र्यवीर विनायक दामोदर सावरकर यांच्या जयंतीनिमित्त आयोजित महोत्सवात मुख्य वक्ते म्हणून ते बोलत होते. प्रास्ताविक 'माय होम इंडिया'चे संस्थापक सुनील देवधर यांनी केले. या प्रसंगी केंद्रीय जलशक्ती राज्यमंत्री डॉ. राजभूषण चौधरी, महाराष्ट्राचे मंत्री जयकुमार रावल आणि भाजपचे ज्येष्ठ नेते सत्यनारायण जटिया उपस्थित होते.

'इबोला' लशीसाठी चाचण्यांना वेग

न्यूयॉर्क, ता. ३० (पीटीआय) : मध्य आफ्रिकेतील काही भागांत थैमान घालणाऱ्या 'इबोला' या घातक विषाणूवर लस शोधण्यासाठी जागतिक आरोग्य संघटनेने तातडीने पावले उचलली आहेत. या विशिष्ट विषाणूवर सध्या कोणतीही मान्यताप्राप्त लस किंवा उपचार उपलब्ध नसल्याने आरोग्यतज्ज्ञांनी चिंता व्यक्त केली आहे. कांगो आणि युगांडा या देशांमध्ये रुग्णांची संख्या वाढत असल्याने, जागतिक आरोग्य संघटना शास्त्रज्ञ, सरकार आणि आरोग्य संस्थांच्या मदतीने संशोधन आणि चाचण्यांना वेग देत आहे. हा प्रादुर्भाव अधिक पसरण्यापूर्वी त्यावर नियंत्रण मिळवणे, हा यामागचा मुख्य उद्देश आहे.

संसर्ग पसरवणाऱ्या इबोला विषाणूच्या विविध प्रकारांपैकी 'बुंडिबुग्यो' हा एक प्रकार आहे. इबोलामुळे शरीरातून रक्तस्राव होणे, अवयव निकामी होणे आणि मृत्यूचे प्रमाण अधिक असणे, असे परिणाम दिसून येतात. सध्या उद्रेकामध्ये मृत्यूचा दर ३० ते ५० टक्क्यांच्या दरम्यान असल्याचा अंदाज तज्ज्ञांनी वर्तवला असून, हे आरोग्यासाठी संकट मानले जात आहे.

या दोन लशींची चर्चा

आरोग्यतज्ज्ञांनी 'इंटरनॅशनल एड्स व्हॅक्सिन इनिशिएटिव्ह'ने विकसित केलेल्या 'आरव्हीएसव्ही बुंडिबुग्यो' या लसीला सर्वांत आशादायक मानले आहे. ऑक्सफर्ड विद्यापीठ आणि पुण्यातील 'सीरम इन्स्टिट्यूट ऑफ इंडिया' यांनी विकसित केलेली 'सीएचएडीओएक्स-१ बुंडिबुग्यो' ही लसदेखील चर्चेत आहे.

राळेगणसिद्धीला 'टी-५५' रणगाडा भेट

पारनेर : देशाला व राज्याला ग्रामविकास, जलसंधारणाचा आदर्श देणारे, समाज व राष्ट्रसेवेचा अखंड संदेश देणारे ज्येष्ठ समाजसेवक किसन बाबुराव हजारे ऊर्फ अण्णा हजारे यांच्या कार्याचा गौरव म्हणून भारतीय संरक्षण मंत्रालय आणि भारतीय सैन्यातर्फे राळेगण सिद्धीला ऐतिहासिक 'टी-५५' रणगाडा भेट दिला आहे.

पाकच्या नौदलास बंदरातच रोखले

संरक्षणमंत्री राजनाथसिंह यांची माहिती

लखनौ, ता.३० (वृत्तसंस्था) : ''भारतीय नौदलाने 'ऑपरेशन सिंदूर' दरम्यान पाकिस्तानच्या नौदलाला त्यांच्या बंदरांमध्येच रोखून धरले होते,'' अशी माहिती संरक्षणमंत्री राजनाथसिंह यांनी शनिवारी येथे दिली. लखनौमधील 'नौसेना शौर्य वाटिका' या खुल्या नौदल संग्रहालयाचे उद्घाटन त्यांच्या हस्ते झाले, त्यावेळी ते बोलत होते. सागरी सुरक्षा ही सर्वांशी संबंधित असल्याचेही त्यांनी सांगितले.

राजनाथ म्हणाले, ''ऑपरेशन सिंदूरमध्ये पाकिस्तानवर दबाव कायम ठेवण्यात नौदलाने महत्त्वाची भूमिका बजावली. आमचे नौदल अरबी समुद्रात पूर्ण तयारीनिशी तैनात होते. परिणामी, शत्रूच्या नौदलाला बाहेर पडण्याची हिंमत झाली नाही.'' पहलगाम येथील दहशतवादी हल्ल्याचा बदला घेण्यासाठी ७ मे २०२५ रोजी 'ऑपरेशन सिंदूर' मोहीम राबविण्यात आली होती. यामध्ये भारतीय लष्कराने पाकिस्तान आणि पाकव्याप्त काश्मीरमधील दहशतवादी तळांवर अचूक हल्ले केले होते. दरम्यान या उद्घाटन सोहळ्याला उत्तरप्रदेशचे मुख्यमंत्री योगी आदित्यनाथ, नौदलप्रमुख ॲडमिरल दिनेश के. त्रिपाठी, उपमुख्यमंत्री ब्रजेश पाठक आणि केशवप्रसाद मौर्य आदी उपस्थित होते. भारतीय नौदल आणि उत्तरप्रदेश पर्यटन विभागाने संयुक्तपणे हे संग्रहालय विकसित केले आहे. लखनौसारख्या भूप्रदेशाने वेढलेल्या शहरात हे संग्रहालय उभारण्याबाबत सिंह म्हणाले की, ''सागरी सुरक्षा ही प्रत्येक नागरिकाशी जोडलेली आहे. भारतीय अर्थव्यवस्था आणि व्यापारासाठी हिंदी महासागर अत्यंत महत्त्वाचा आहे. या संग्रहालयाचे मुख्य आकर्षण 'आयएनएस गोमती' ही युद्धनौका आहे.'' या नौकेचा लखनौशी असलेला ऋणानुबंध सांगताना सिंह म्हणाले की, ''ज्याप्रमाणे गोमती नदी आधी गंगेला आणि पुढे समुद्राला मिळते, त्याचप्रमाणे 'आयएनएस गोमती'ने सेवा बजावताना लखनौचा गौरव वाढविला. या नौकेच्या बोधचिन्हावर लखनौच्या ऐतिहासिक 'छत्तर मंझिल'चे चित्र होते.''

संरक्षण उत्पादनांच्या निर्यातीत वाढ

देशाच्या संरक्षण उत्पादनाबाबत माहिती देताना संरक्षणमंत्र्यांनी सांगितले की, "भारताची संरक्षण निर्यात २०१४ पूर्वी एक हजार कोटी रुपयांपेक्षा कमी होती, ती आता चाळीस हजार कोटींवर गेली आहे. मुख्यमंत्री योगी आदित्यनाथ यांच्या नेतृत्वाखाली उत्तरप्रदेशची प्रतिमा बदलली असून, एकेकाळी गुन्हेगारीसाठी ओळखले जाणारे राज्य आता 'एक जिल्हा, एक उत्पादन' या धोरणामुळे प्रगती करत आहे. या संग्रहालयात भविष्यात एक पाणबुडी आणण्याचा प्रयत्न केला जाईल."

शुल्कवाढीमुळे सोन्याच्या मागणीत घट

ग्राहकांचा खरेदीचा उत्साह ओसरला; 'आयबीजेए'चे निरीक्षण

कोलकता, ता. ३० : पश्चिम आशियातील संकटाच्या पार्श्वभूमीवर, केंद्र सरकारने आयातीचा खर्च कमी करण्याच्या उद्देशाने सोन्यावरील आयातशुल्क या महिन्याच्या सुरुवातीला दुप्पटीपेक्षा जास्त वाढवले, त्यामुळे सोन्याच्या मागणीत सुमारे ७० टक्क्यांनी घट झाली आहे. अमेरिका-इराण युद्धामुळे इंधन आणि अन्नधान्याच्या किमती आधीच वाढल्या होत्या, त्यामुळेही ग्राहकांचा उत्साह कमी झाला होता. या परिस्थितीत सोन्यावरील आयातशुल्कवाढीमुळे तो आणखी कमी झाला, असे इंडिया बुलियन अँड ज्वेलर्स असोसिएशनने (आयबीजेए) म्हटले आहे. उद्योग क्षेत्रातील अंदाजानुसार, २७ मे रोजी संपलेल्या पंधरवड्यात सोन्याची मागणी सुमारे ७.५ टनांपर्यंत खाली आली, जी एक वर्षापूर्वी सुमारे २५ टन होती. देशातील बार आणि नाण्यांची मागणी मार्च तिमाहीत मागील वर्षाच्या तुलनेत ३४ टक्क्यांनी वाढून ६२.३ टन झाली. देशात दरवर्षी सुमारे ८००-८५० टन सोन्याचा वापर होतो. देशातील विविध भागांतील सराफांकडून येत असलेल्या अहवालांवरून, आयातशुल्कात वाढ झाल्यानंतर सोन्याच्या मागणीत ७० टक्के घट झाली असल्याचे दिसून येत आहे.

सोन्यावरील आयातशुल्कातील वाढीव्यतिरिक्त, पेट्रोल-डिझेल आणि अन्नधान्याच्या वाढलेल्या किमतींचाही ग्राहकांच्या मानसिकतेवर दबाव येत आहे. त्यामुळे सध्या सोन्यावर पैसे खर्च करण्यास ग्राहक फारसे उत्सुक नाहीत. गुंतवणुकीसाठीच्या सोन्याची मागणीही घटली आहे. वर्षाच्या दमदार सुरुवातीनंतर आलेली ही मंदी दुसऱ्या तिमाहीत गुंतवणुकीच्या मागणीवर परिणाम करू शकते.

- सुरेंद्र मेहता, राष्ट्रीय सचिव, इंडिया बुलियन अँड ज्वेलर्स असोसिएशन

फास्ट न्यूज

निर्वासितांच्या ट्रकला अपघात

काबूल : अफगाण निर्वासितांना घेऊन जाणारा एक ट्रक शनिवारी पूर्व अफगाणिस्तानातील महामार्गावर उलटल्याने किमान २२ जणांचा मृत्यू झाला, तर सुमारे ३६ जण जखमी झाले. मृत आणि जखमींमध्ये बहुसंख्य महिला व लहान मुलांचा समावेश आहे. राजधानी काबूल आणि नंगरहार प्रांताला जोडणाऱ्या मुख्य महामार्गावर अपघात झाला.

संरक्षण सचिवांची द्विपक्षीय चर्चा

सिंगापूर : सिंगापूरमध्ये आयोजित 'शांग्री-ला डायलॉग'च्या पार्श्वभूमीवर संरक्षण सचिव राजेशकुमार सिंह यांनी शनिवारी (ता. ३०) ऑस्ट्रेलिया, युरोपीय महासंघ आणि नेदरलँड्सच्या वरिष्ठ अधिकाऱ्यांशी स्वतंत्रपणे चर्चा केली. 'इंडो पॅसिफिक' आणि युरोपीय भागीदारांसोबत संरक्षण मुत्सद्देगिरी वाढवण्याच्या दृष्टीने भारताने हे महत्त्वाचे पाऊल उचलले आहे.

१३ वर्षीय मुलीवर शाळेत अत्याचार

सोलापूर : अक्कलकोटमधील एका हायस्कूलचे रंगकाम सुरू होते. त्याठिकाणी कामास गेलेल्या तरुणाने शाळेतील १३ वर्षीय चिमुकलीवर अत्याचार केला. २१ मार्च २०२४ रोजी हा प्रकार घडला होता. त्यानंतर तो तरुण पीडितेच्या मागे लागला आणि तिला सतत त्रास देत होता. या त्रासाला कंटाळलेल्या पीडितेच्या वडिलांनी अक्कलकोट उत्तर पोलिसांत धाव घेतली.

अवैध शस्त्रांविरोधात पोलिसांची मोहीम

रत्नागिरी : जिल्ह्यात कायदा व सुव्यवस्था अबाधित राखण्यासाठी आणि गुन्हेगारी प्रवृत्तींना चाप लावण्यासाठी जिल्हा पोलिसदलाने अवैध शस्त्रांविरोधात धडक मोहीम हाती घेतली आहे. या मोहिमेंतर्गत २०२६ मध्ये पोलिसांनी तब्बल पाच गुन्हे उघडकीस आणले. या कारवायांमध्ये गावठी कट्ट्यासह सात अवैध शस्त्रे आणि २९ जिवंत काडतुसे जप्त करण्यात पोलिसांना मोठे यश आले.

THE AHMEDNAGAR DISTRICT CENTRAL CO-OPERATIVE BANK LTD.

HEAD OFFICE: 42, Station Road, Ahilyanagar. Pin-414001 Ph.0241-2451651,2450652-654

TENDER NOTICE

Extension to Quotations are invited from reputed Companies/Firms for the procurement of PF Trust Solution. Interested Companies/Firms may obtain the Request For Proposal (RFP) with specifications, terms & conditions, Corrigendum etc. available at bank website https://adccbanknagar.bank.in under tenders section up to 08/06/2026(up to 05.00 pm). The Bank reserves the right to accept or reject any or all the quotation received.

Ahilyanagar — Chief Executive Officer
Date: 31.05.2026
REF NO: RFP/Computer/2026-27/003

इन्स्टिट्यूट फॉर डिझाईन ऑफ इलेक्ट्रिकल मेणरींग इन्स्ट्रुमेंट्स
एम एस एम ई - टेक्नॉलॉजी सेंटर, मुंबई
सूक्ष्म, लघु और मध्यम उद्यम मंत्रालय, भारत सरकार
प्रवेश सुरु शैक्षणिक वर्ष २०२६-२७ पात्रता १० वी पास
AICTE & MSBTE - मान्यताप्राप्त ३ वर्षीय डिप्लोमा कोर्सेस
डिप्लोमा इन टुल एंड डाई मेकींग (Mechanical)
मेकेनिकल इंजिनीअरींग साठी (MSBTE EQUIVALENCE)
प्रात्यक्षिकांवर आधारीत टुल डीझाईन आणि टुल निर्मितीचे प्रशिक्षण दिले जाते.
अधिक माहीती साठी संपर्क साधा : 8976300878 / 7021221498
डिप्लोमा इन थ्रडी एनिमेशन एंड ग्राफीक्स
इंफोरमेशन टेक्नोलोजी (IT) इंजीनीयरींग (MSBTE EQUIVALENCE)
हेन्ड्स ऑन प्रॅक्टिकल ट्रेनिंग ग्राफिक्स डिझाईन, एडिटिंग, ॲनिमेशन, गेम इंजिन, स्पेशल इफेक्टस,फिल्म कम्पोझिटिंग, एडिटिंग आणि UX / UI Design, AR / VR Game Design, Generative AI
अधिक माहीती साठी संपर्क साधा : 9821473895 / 8291437525
डिप्लोमा इन रोबोटीक्स एंड मेकेट्रोनिक्स
मेकेनिकल इंजिनीअरींग साठी (MSBTE EQUIVALENCE)
प्रात्यक्षिकांवर आधारीत मेकाट्रोनिक्स, रोबोटीक्स, ऑटोमेशन आणि एम्बेडेड सिस्टम्स, डिझाईन एंड डेव्हलपमेंट प्रशिक्षण दिले जाते.
अधिक माहीती साठी संपर्क साधा : 9819495547 / 9833292670
रजीस्ट्रेशन लिंक https://idemi.org/training/aicte
आयडीईएमआय, इर्स्टन् एक्सप्रेस हायवे, चुन्नाभटी सायन, मुंबई
फोन.: ०२२ २४०१३३०१/२/३/४ EXT.No. २१३ / Email: training@idemi.org / Website: www.idemi.org

जाहीर सूचना

याद्वारे जाहीर सूचना देण्यात येते की, (१) सहदेव बळीराम घरत (२) रोहिदास बळीराम घरत (३) मोतीबाई दादाजी (४) यमुना तुकाराम (५) जमना गंगाराम (६) पंडित बळीराम घरत (७) महादेव बळीराम घरत (८) नेत्राली विश्वनाथ भोईर (९) सागर एकनाथ घरत (१०) दर्शना निलेश कारभारी (यानंतर 'मालक' म्हणून संबोधण्यात येईल) यांनी आमच्या अशिलास खालील परिशिष्टामध्ये अधिक तपशिलवार वर्णन केलेली, गाव अंजूर, उपजिल्हा भिवंडी, जिल्हा ठाणे येथे स्थित असलेली जमीन स्पष्ट व विक्रीयोग्य हक्कासह आणि सर्व बोजांपासून मुक्त अशी विकण्यास मान्यता दिली आहे. खालील परिशिष्टामध्ये वर्णन केलेल्या जमिनीचा यापुढे **'सदर मालमत्ता'** असा उल्लेख करण्यात येईल.

सदर मालमत्तेबाबत किंवा तिच्या कोणत्याही भागाबाबत विक्री, गहाण, हस्तांतरण, हिस्सा, भाडेपट्टा, पोटभाडेपट्टा, भाडेकरू, पोटभाडेकरू, एक्स्चेंज, वारसा, दान, लीन, चार्ज, ट्रस्ट, उत्तराधिकार, करार किंवा सामंजस्य करार, वहिवाट हक्क, रस्ता हक्क, ताबा, कब्जा, आरक्षण इत्यादी कोणत्याही प्रकारे किंवा अन्यथा कोणाचाही कोणताही हक्क, शीर्षक, हितसंबंध, दावा किंवा मागणी असल्यास, त्यांनी या सूचनेच्या प्रसिद्धीच्या दिनांकापासून १५ दिवसांच्या आत त्याबाबतचा लेखी दावा व त्याचे पुरावे खाली सही करणाऱ्यांकडे मे. पूर्णानंद अँड कं., ॲडव्होकेट्स, फोर्ट चेम्बर्स, 'सी', २ रा मजला, ६५, टॅमरिंड लेन, फोर्ट, मुंबई - ४०० ०२३ येथे किंवा ई-मेलद्वारे <harshil.parekh@purnanand.co.in> यांच्याकडे सादर करावेत. अन्यथा आमचे अशिल असे गृहित धरतील की असा हक्क, शीर्षक, हितसंबंध, दावा किंवा मागणी सोडून देण्यात आलेली व त्याग करण्यात आलेली आहे.

('सदर मालमत्तेचे) संदर्भित वरील परिशिष्ट

गाव अंजूर, उपजिल्हा भिवंडी, जिल्हा ठाणे येथे असलेली, सर्व्हे क्रमांक १६६/२, क्षेत्रफळ ०हे.-२७ए-१० चौ. मी. म्हणजेच २,७१० चौ.मी., शेतजमीन, जी मुंबई महानगर प्रदेश विकास प्राधिकरण (महाराष्ट्र प्रादेशिक व नगररचना कायदा, १९६६ अंतर्गत नियुक्त) या 'विशेष नियोजन प्राधिकरणा'च्या अंतर्गत 'भिवंडी सराउंडिंग नोटिफाईड एरिया'च्या विकास नियोजनाच्या विकास आराखड्यातील परवडणाऱ्या गृहनिर्माण क्षेत्रातप (AH) येते.

दिनांक ३१ मे २०२६

पूर्णानंद अँड कं.,
ॲडव्होकेट्स अँड सॉलिसिटर्स
६५, टॅमरिंड लेन, फोर्ट चेम्बर्स, 'सी' विंग, २ रा मजला, फोर्ट मुंबई - ४०० ०२३
ई-मेल : harshil.parekh@purnanand.co.in

राष्ट्रीय शैक्षणिक धोरण
मेडिकल
हायब्रीड करिअर
एआय
करिअर विशेष
तंत्रज्ञान
अनुवाद
नाट्यविश्व
टेक्स्टाइल
भारतविद्या
मीडिया फ्रीलान्सिंग

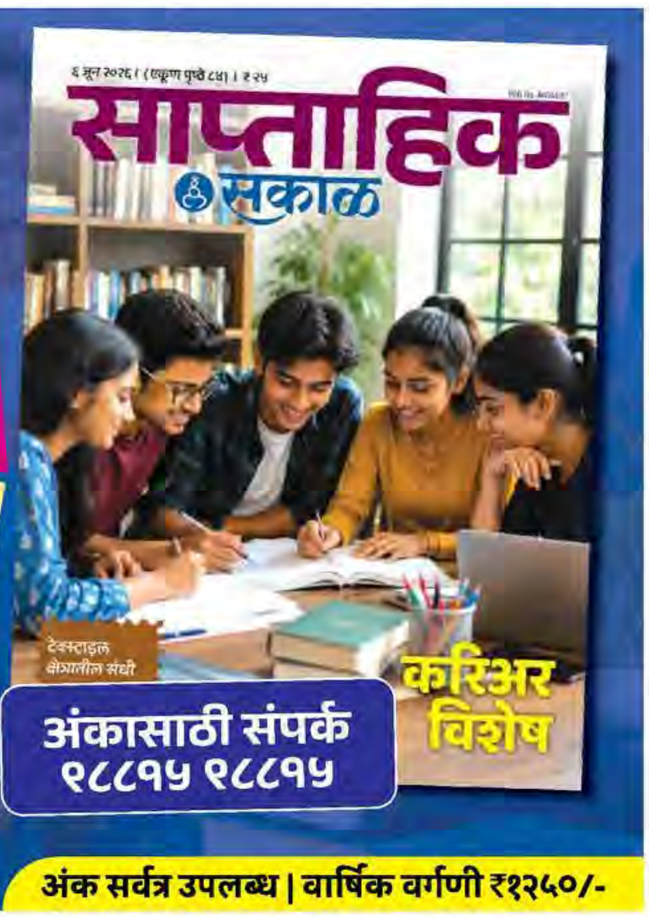

अंकासाठी संपर्क ९८८१५ ९८८१५
अंक सर्वत्र उपलब्ध | वार्षिक वर्गणी ₹१२५०/-

जाहीर सूचना

याद्वारे जाहीर सूचना देण्यात येते की, (१) जगन्नाथ (A.K.A.जगन) हरी तारे (२) चंदना गजानन तारे (३) रंजना गजानन तारे (४) भाविक गजानन तारे (५) सावित्री गजानन तारे (६) अनुबाई किसन तारे (७) मंदाबाई हरी तारे (८) भीमाबाई हरी तारे (९) ताईबाई हरी तारे रोहिदास बळीराम घरत (यानंतर 'मालक' म्हणून संबोधण्यात येईल) यांनी आमच्या अशिलास खालील परिशिष्टामध्ये अधिक तपशिलवार वर्णन केलेली, गाव अंजूर, उपजिल्हा भिवंडी, जिल्हा ठाणे येथे स्थित असलेली जमीन स्पष्ट व विक्रीयोग्य हक्कासह आणि सर्व बोजांपासून मुक्त अशी विकण्यास मान्यता दिली आहे. खालील परिशिष्टामध्ये वर्णन केलेल्या जमिनीचा यापुढे **'सदर मालमत्ता'** असा उल्लेख करण्यात येईल.

सदर मालमत्तेबाबत किंवा तिच्या कोणत्याही भागाबाबत विक्री, गहाण, हस्तांतरण, हिस्सा, भाडेपट्टा, पोटभाडेपट्टा, भाडेकरू, पोटभाडेकरू, एक्स्चेंज, वारसा, दान, लीन, चार्ज, ट्रस्ट, उत्तराधिकार, करार किंवा सामंजस्य करार, वहिवाट हक्क, रस्ता हक्क, ताबा, कब्जा, आरक्षण इत्यादी कोणत्याही प्रकारे किंवा अन्यथा कोणाचाही कोणताही हक्क, शीर्षक, हितसंबंध, दावा किंवा मागणी असल्यास, त्यांनी या सूचनेच्या प्रसिद्धीच्या दिनांकापासून १५ दिवसांच्या आत त्याबाबतचा लेखी दावा व त्याचे पुरावे खाली सही करणाऱ्यांकडे मे. पूर्णानंद अँड कं., ॲडव्होकेट्स, फोर्ट चेम्बर्स, 'सी', २ रा मजला, ६५, टॅमरिंड लेन, फोर्ट, मुंबई - ४०० ०२३ येथे किंवा ई-मेलद्वारे <harshil.parekh@purnanand.co.in> यांच्याकडे सादर करावेत. अन्यथा आमचे अशिल असे गृहित धरतील की असा हक्क, शीर्षक, हितसंबंध, दावा किंवा मागणी सोडून देण्यात आलेली व त्याग करण्यात आलेली आहे.

('सदर मालमत्तेचे) संदर्भित वरील परिशिष्ट

गाव अंजूर, उपजिल्हा भिवंडी, जिल्हा ठाणे येथे असलेली, सर्व्हे क्रमांक १२०/४, क्षेत्रफळ ००हे.-१४ए-७० चौ. मी., शेतजमीन, जी मुंबई महानगर प्रदेश विकास प्राधिकरण (महाराष्ट्र प्रादेशिक व नगररचना कायदा, १९६६ अंतर्गत नियुक्त) या 'विशेष नियोजन प्राधिकरणा'च्या अंतर्गत 'भिवंडी सराउंडिंग नोटिफाईड एरिया'च्या विकास नियोजनाच्या 'निवासी क्षेत्र' (आर) क्षेत्रात येते.

दिनांक ३१ मे २०२६

पूर्णानंद अँड कं.,
ॲडव्होकेट्स अँड सॉलिसिटर्स
६५, टॅमरिंड लेन, फोर्ट चेम्बर्स, 'सी' विंग, २ रा मजला, फोर्ट मुंबई - ४०० ०२३
ई-मेल : harshil.parekh@purnanand.co.in

जाहीर सूचना

याद्वारे जाहीर सूचना देण्यात येते की, (१) मनोहर नामदेव म्हात्रे (२) रेखा ठाकर इताडकर (३) जयश्री किरण पाटील (४) निहाली किरण पाटील (५) हिमांशु किरण पाटील (६) सतीश नामदेव म्हात्रे (७) निशा सुदर्शन पाटील (८) हेमलता कुणाल भोईर (९) जितेश संतोष म्हात्रे (१०) नयन संतोष म्हात्रे (११) यज्ञेश संतोष म्हात्रे (१२) लिलाबाई संतोष म्हात्रे, (यानंतर 'मालक' म्हणून संबोधण्यात येईल) यांनी आमच्या अशिलास खालील परिशिष्टामध्ये अधिक तपशिलवार वर्णन केलेली, गाव अंजूर, उपजिल्हा भिवंडी, जिल्हा ठाणे येथे स्थित असलेली जमीन स्पष्ट व विक्रीयोग्य हक्कासह आणि सर्व बोजांपासून मुक्त अशी विकण्यास मान्यता दिली आहे. खालील परिशिष्टामध्ये वर्णन केलेल्या जमिनीचा यापुढे **'सदर मालमत्ता'** असा उल्लेख करण्यात येईल.

सदर मालमत्तेबाबत किंवा तिच्या कोणत्याही भागाबाबत विक्री, गहाण, हस्तांतरण, हिस्सा, भाडेपट्टा, पोटभाडेपट्टा, भाडेकरू, पोटभाडेकरू, एक्स्चेंज, वारसा, दान, लीन, चार्ज, ट्रस्ट, उत्तराधिकार, करार किंवा सामंजस्य करार, वहिवाट हक्क, रस्ता हक्क, ताबा, कब्जा, आरक्षण इत्यादी कोणत्याही प्रकारे किंवा अन्यथा कोणाचाही कोणताही हक्क, शीर्षक, हितसंबंध, दावा किंवा मागणी असल्यास, त्यांनी या सूचनेच्या प्रसिद्धीच्या दिनांकापासून १५ दिवसांच्या आत त्याबाबतचा लेखी दावा व त्याचे पुरावे खाली सही करणाऱ्यांकडे मे. पूर्णानंद अँड कं., ॲडव्होकेट्स, फोर्ट चेम्बर्स, 'सी', २ रा मजला, ६५, टॅमरिंड लेन, फोर्ट, मुंबई - ४०० ०२३ येथे किंवा ई-मेलद्वारे <harshil.parekh@purnanand.co.in> यांच्याकडे सादर करावेत. अन्यथा आमचे अशिल असे गृहित धरतील की असा हक्क, शीर्षक, हितसंबंध, दावा किंवा मागणी सोडून देण्यात आलेली व त्याग करण्यात आलेली आहे.

('सदर मालमत्तेचे) संदर्भित वरील परिशिष्ट

गाव अंजूर, उपजिल्हा भिवंडी, जिल्हा ठाणे येथे असलेली, सर्व्हे क्रमांक ११२/४, क्षेत्रफळ ००हे.-१९ए-०० चौ. मी., म्हणजेच १,९०० चौ. मी. इतकी शेतजमीन, जी मुंबई महानगर प्रदेश विकास प्राधिकरण (महाराष्ट्र प्रादेशिक व नगररचना कायदा, १९६६ अंतर्गत नियुक्त) या 'विशेष नियोजन प्राधिकरणा'च्या अंतर्गत 'भिवंडी सराउंडिंग नोटिफाईड एरिया'च्या विकास आराखड्यातील परवडणाऱ्या गृहनिर्माण क्षेत्रात येते.

दिनांक ३१ मे २०२६

पूर्णानंद अँड कं.,
ॲडव्होकेट्स अँड सॉलिसिटर्स
६५, टॅमरिंड लेन, फोर्ट चेम्बर्स, 'सी' विंग, २ रा मजला, फोर्ट मुंबई - ४०० ०२३
ई-मेल : harshil.parekh@purnanand.co.in

top 10 SHARES
सकाळ MONEY
ताज्या अंकात
पर्सनल फायनान्स क्षेत्राला वाहिलेले मराठीतील एकमेव विश्वासार्ह मासिक

शिक्षण मुलांचे, मिशन पालकांचे!

आज बालवर्गात असलेल्या मध्यमवर्गातील मुलांना 'रोटी-कपड़ा-मकान' यासाठी संघर्ष करावा लागत नाही. त्यामुळेच त्यांना बचत कशी करावी, पैसा कसा वाढवावा, हे शिकविण्याची आवश्यकता आहे. उच्च शिक्षणासाठी त्यांना शैक्षणिक कर्ज काढून देऊन किंवा व्यवसायासाठी बीज भांडवल देऊन पैशाचे मूल्य समजावून सांगण्याची गरज आहे. पालकांनी मुलांच्या आर्थिक जाणिवा समृद्ध करण्याचाही विचार केला पाहिजे... सांगत आहे सीए आणि प्रसिद्ध यूट्युबर रचना रानडे.

याशिवाय
- महागाईवर मात करण्याचे 'स्मार्ट' मार्ग
- विचार गुंतवणुकीच्या 'परदेशवारी'चा!
- म्युच्युअल फंडाद्वारे आंतरराष्ट्रीय गुंतवणूक
- 'एआय'च्या क्षेत्रात 'मायथॉस'चा धोका
- घर खरेदीदारांसाठी नवे संरक्षक कवच
- पुन्हा 'सोन्याचे' दिवस येतील का?
- बँक लॉकरच्या नियमांमधील बदल
- 'टीडीएस' टाळण्यासाठी काय कराल?

आजच या अंकासाठी आणि वार्षिक वर्गणीच्या योजनेसाठी आपल्या जवळच्या वृत्तपत्र विक्रेत्याशी किंवा एजंटाशी संपर्क साधा किंवा ९८८१५ ९८८१५ या कॉल सेंटरवर फोन करा.

Santulan Ayurveda

उन्हाळ्यात शरीराला थंड ठेवण्यासाठी

पद्मश्री श्रीगुरु डॉ. बालाजी तांबे

गुलकंद स्पेशल

- प्रवाळ पिष्टी, वेलची युक्त.
- अतिरिक्त उष्णतेसाठी गुलकंदापेक्षाही प्रभावी.
- डोकेदुखी, मळमळ यावर प्रभावी.

पित्तशांती टॅब्लेट्स

- मोती भस्म आणि प्रवाळ भस्म युक्त.
- उन्हाळ्यात वाढणाऱ्या पित्ताचे संतुलन राखण्यासाठी आणि रक्तशुद्धीसाठी.

कूल सॅन सिरप

- औदुंबर, वाळा, श्वेतसारीवा, ज्येष्ठमध, डाळिंब यांसारख्या अतिथंड औषधी वनस्पतींच्या संयोगाने बनलेले.
- शरीराला थंडावा देऊन अतिरिक्त उष्णता कमी करते.
- मासिक पाळी, मेनॉपॉज, केमोथेरपी मुळे होणाऱ्या उष्णतेवर गुणकारी.

पादाभ्यंग किट

- आयुर्वेदिक घृत आणि आरोग्यदायी कास्यपात्राचा समावेश.
- रात्री झोपण्यापूर्वी पायांना नियमित मालिश केल्यास उन्हामुळे येणार थकवा, डोकेदुखी, डोळ्यांची जळजळ, अतिरिक्त उष्णता कमी होऊन शांत झोप लागते.

www.santulan.in/shop
Available in all leading Ayurvedic Medicals
9146044000

आरएनआय ६२४००/९५ Regd. No.TECH/47-994/MBI/2003

जागतिक अव्वल जोडीवर चिराग आणि सात्विकचा विजय

सिंगापूर, ता. ३० : बॅडमिंटनमधील भारताची सुपरस्टार दुहेरीतील जोडी सात्त्विक आणि चिराग शेट्टी यांनी सिंगापूर ओपन बॅडमिंटन स्पर्धेच्या उपांत्य फेरीत अव्वल मानांकित आणि जागतिक क्रमवारीत पहिल्या स्थानावर असलेल्या कोरियाच्या किम वोन हो आणि सिओ सेऊंग जे या जोडीचा सरळ गेममध्ये पराभव करून अंतिम फेरीत धडक मारली.

चौथ्या मानांकित भारतीय जोडीने विद्यमान विश्वविजेत्या कोरियन जोडीवर २१-१९, २१-१८ असा विजय मिळवला. हा सामना ५२ मिनिटे चालला.

आता रविवारी होणाऱ्या अंतिम सामन्यात भारतीय जोडीचा सामना तिसऱ्या मानांकित इंडोनेशियाच्या फजार अल्फियान-मुहम्मद शोहीबुल आणि पाचव्या मानांकित चीनच्या लियांग वेई कांग-चँग वँग यांच्यातील विजेत्याशी होईल. सात्त्विक आणि चिराग यांना विजयासाठी सुरुवातीला संघर्ष करावा लागला. पहिल्या गेममध्ये मध्यांतरावेळी कोरियन जोडी १३-११ अशी आघाडीवर होती; मात्र सात्त्विक आणि चिराग यांनी कोरियन जोडीला सतत टक्कर देत महत्त्वाचे गुण मिळवले आणि शानदार पुनरागमन करीत पहिला गेम जिंकला.

दुसऱ्या गेममध्येही भारतीय जोडीची सुरुवात सोपी नव्हती. मध्यांतरावेळी ते ११-१४ असे पिछाडीवर होते; मात्र संयम राखत त्यांनी पुनरागमन केले.

डबलबारी कोणाची? बंगळूर की गुजरातची?

आयपीएल महामुकाबल्यामध्ये गतविजेत्यांना अधिक संधी

अहमदाबाद, ता. ३० (पीटीआय) : ज्या दोन संघांत क्वॉलिफायर-१ सामना झाला त्याच रॉयल चॅलेंजर्स बंगळूर आणि गुजरात टायटन्स या संघांमध्ये उद्या आयपीएल विजेतेपदाचा महामुकाबला होणार आहे. दोघांनाही दुसऱ्यांदा विजेता करंडक उंचावण्याची संधी आहे; मात्र ज्या धडाक्यात बंगळूरचा संघ खेळत आहे ते पाहता त्यांना अधिक संधी आहे.

स्पर्धेतील एकूण कामगिरी आणि त्यात दाखवलेला बेधडकपणा गतविजेते बंगळूर यंदाही फेव्हरिट आहेत. गुजरातने २०२२ मध्ये हार्दिक पंड्याच्या नेतृत्वाखाली विजेतेपद मिळवले होते. आता शुभमन गिल संघाची कमान सांभाळत आहे. साखळीतील प्रत्येकी १४ सामन्यांत दोन्ही संघांनी प्रत्येकी नऊ विजय मिळवले. साखळीत दोनदा हे दोन्ही संघ आमनेसामने आले त्यातही प्रत्येकी एक विजय मिळवला; परंतु क्वॉलिफायर-१ या लढतीत मिळवलेला विजय बंगळूरसाठी एक पाऊल पुढे टाकणारे आहे.

परिस्थिती कशीही असो वा संघ अडचणीत सापडलेला असो, बेधडक खेळ हा बंगळूर संघाच्या खेळाचा आत्मा राहिला आहे. कोणी ना कोणी संघाची जबाबदारी सांभाळून विजयाची नौका पैलतीरावर लावत आहे.

कधी विराट कोहली तर कधी देवदत्त पडिक्कल. नाही तर रजत पाटीदार तसेच टीम डेव्हिडही निर्णायक खेळी साकार करीत आहे. आता तर व्यंकटेश अय्यरही धडाकेबाज फलंदाजी करीत आहे. यांच्यामध्ये कृणाल पंड्याही बाजी मारून जात आहे. गुजरातला विजेतेपद मिळवायचे असेल तर बंगळूरच्या फलंदाजीची ही अभेद्य भिंत तोडावी लागणार आहे.

फलंदाजीचे हे बुरूज इतके भक्कम असल्यामुळे बंगळूरचा संघ सहजतेने द्विशतकी धावा उभारत आहेत किंवा द्विशतकी धावांचे लक्ष्यही तेवढ्याच सहजतेने पार करीत आहेत. एकीकडे फलंदाजीत बेधडकपणा असला तरी त्यांचा कर्णधार रजत पाटीदार कमालीच्या संयमाने नेतृत्व करीत आहे. गेल्या मोसमातही विजेतेपद मिळवताना त्याच्या नेतृत्वाची वाहवा झाली होती. बंगळूरचे अगोदरचे कर्णधार विराट कोहली किंवा फाफ डुप्लेसी यांच्यापेक्षा त्याची नेतृत्वाची शैली वेगळी आहे.

आयपीएलमध्ये बहुतांशी संघांची एक बाजू भक्कम असते तर दुसरी काहीशी कमकुवत असते; पण बंगळूरचा संघ परिपूर्ण आहे. फलंदाजी एवढीच त्यांची गोलंदाजीही सक्षम आहे. भुवनेश्वर कुमार प्रमुख गोलंदाज असलेली त्यांची सेना पॉवरप्लेमध्येच प्रतिस्पर्धी संघाची हवा काढून टाकत आहेत. पॉवरप्लेमध्ये हमखास विकेट मिळवल्या जात आहेत.

हे द्वंद्व दिशा ठरवणार?

1. गुजरात संघाची ताकद शुभमन गिल, साई सुदर्शन आणि जोस बटलर या त्यांच्या पहिल्या तीन प्रमुख फलंदाजांमध्ये आहे; पण उद्या त्यांची सत्वपरीक्षा भुवनेश्वर कुमार आणि जॉश हेझलवूड यांच्यासमोर होणार आहे. हे द्वंद्व सामन्याची दिशा ठरवू शकेल.
2. शुक्रवारी झालेल्या क्वॉलिफायर-२ सामन्यात राजस्थानविरुद्ध शुभमन गिलने शतक केले आणि साई सुदर्शनसह त्याने १६७ धावांची सलामी दिली; परंतु संपूर्ण स्पर्धेत पॉवरप्लेमध्ये जेथे ११ ते १२ पेक्षा अधिक धावांच्या सरासरीने धावा फटकावल्या जातात तेथे गिल आणि सुदर्शन यांना जेमतेम नऊ धावांच्या सरासरीने धावा करता

तुलनात्मक आढावा

- शुभमन गिल (७२२ धावा, स्ट्राइक रेट १६३), साई सुदर्शन (७१० धावा, स्ट्राइक रेट १५९) आणि जोस बटलर (५०७ धावा, स्ट्राइक रेट १५७) या तिघांना उद्या बंगळूर संघाच्या भुवनेश्वर कुमार (२६ विकेट), जॉश हेझलवूड (१३ विकेट), रसिख सलाम (१६) आणि कृणाल पंड्या (१३) यांचा सामना करावा लागणार आहे.
- बंगळूर संघाची फलंदाजी भक्कम असली तरी उद्या त्यांना इतर लढतींपेक्षा अधिक कष्ट करावे लागतील. कागिसो रबाडा आणि मोहम्मद सिराज यांचा वेगवान मारा पॉवरप्लेमध्ये निर्णायक ठरत आहे. २८ विकेट मिळवणाऱ्या रबाडाकडे पर्पल कॅप आहे. विशेष म्हणजे, रबाडा आणि सिराज निर्धाव चेंडू टाकण्यात वाकबगार आहेत. या दोघांनी अनुक्रमे १६५ आणि १६२ चेंडू निर्धाव टाकले आहेत.

सिराजसमोर तंदुरुस्तीचे आव्हान

शुक्रवारी झालेल्या सामन्यात प्रामुख्याने वैभव सूर्यवंशीवर तिखट मारा करण्याच्या प्रयत्नात सिराजचा खांदा दुखावत होता, तरीही त्याने गोलंदाजी कायम ठेवली. पूर्ण तंदुरुस्ती मिळवण्यासाठी त्याला तेवढा पुरेसा वेळ मिळालेला नाही, त्यामुळे उद्याच्या सामन्यात तो खेळेल, अशी अपेक्षा गुजरातचे पाठीराखे करीत असतील.

हरले पण अन्यायाविरुद्ध लढले : विनेश फोगाट

बहुचर्चित कुस्ती चाचणी स्पर्धेत उपांत्य फेरीत निसटता पराभव

नवी दिल्ली, ता. ३० : उच्च आणि त्यानंतर सर्वोच्च न्यायालयातील लढाई जिंकून 'आखाड्यात' उतरलेली कुस्तीपटू विनेश फोगाटचा चाचणीत पराभव झाला. त्यामुळे आशिया क्रीडा स्पर्धेसाठी पुनरागमन करण्याचे तिचे स्वप्न भंगले. पराभूत झाले असले तरी मी अपयशी ठरले नाही, असे मत तिने सामन्यानंतर व्यक्त केले.

भारतीय कुस्ती क्षेत्राचे लक्ष लागून राहिलेल्या या चाचणी सामन्यात विनेशचा चुरशीच्या उपांत्य लढतीत मीनाक्षी गोयतकडून ४-६ असा पराभव झाला. मी अपयशी ठरले, असे मला अजिबात वाटत नाही. मी संपूर्ण सिस्टीमच्या विरोधात लढत होते. प्रत्येक पावलावर संघर्ष करीत होते. मला न्याय मिळत नव्हता. कोणी खेळाडूही माझ्या पाठीशी उभे राहिले नाहीत. मी पुन्हा येईन, असा निर्धार व्यक्त करीत विनेशने चाचणीचे ठिकाण सोडले.

२०२४ मधील पॅरिस ऑलिंपिक स्पर्धेतील मानहानिकारक नामुष्कीनंतर विनेश प्रथमच आखाड्यात उतरली. पहिल्या फेरीत सहज विजय मिळवल्यानंतर तिची परीक्षा कठोर होत गेली. उपात्यपूर्व सामन्यात निशू कुमारीविरुद्ध विजय मिळवताना काही वाद निर्माण झाले होते. पण आशियाई चॅम्पियन्सशिप स्पर्धेतील रौप्य पदक विजेत्या मीनाक्षी गोयतसमोर विनेशची हार झाली. पण त्यातही तिचा संघर्ष लक्षवेधक होता.

सर्वोच्च न्यायालयानेही विनेशच्या बाजूने निकाल दिल्यानंतर या चाचणीकडे सर्वांचे लक्ष लागून राहिले होते. त्यातही भारतीय कुस्ती महासंघाने तिच्यावर 'डाव' टाकण्याचा प्रयत्न केला. २०२४ मधील पॅरिस ऑलिंपिक स्पर्धेत ती ५० किलो गटात खेळली होती. त्यामुळे चाचणीतही तिने ५० किलो गटातच खेळायला हवे, असा हट्ट कुस्ती महासंघाने धरला होता. विनेशला ५३ किलो गटात खेळायचे होते. अखेर महासंघाचे अध्यक्ष संजय सिंग यांनी तिला ५३ किलो गटात खेळण्यास परवानगी दिली.

विनेश फोगाट आणि निशू यांच्यातील चुरशीची लढत

उपांत्यपूर्व फेरीतील ड्रामा

1. या गटातील वजन चाचणीत विनेशचे वजन ५३.९ किलो भरले. पहिल्या फेरीत तिने ज्योती हिचा ७-१ असा पराभव केला. मात्र उपांत्यपूर्व फेरीत मोठा ड्रामा होत होता. निशूविरुद्धची ही लढत वादग्रस्त ठर होती. निशूने चार गुणांची आघाडी घेतली. नंतर ५-० असे वर्चस्व मिळवले. काही तांत्रिक मुद्दे आणि गुणांकन पद्धतीवर आक्षेप घेण्यात आले. त्यामुळे अनेकदा मोठे व्यत्यय आले. विनेशने आपला अनुभव पणास लावत बाजी पलटवण्यास सुरुवात केली आणि आघाडी मिळवली.
2. एका क्षणी विनेशने निशूला अस्मान दाखवले, असा समज झाल्यामुळे विनेशचे पती सोम्बिर राठी आणि त्यांच्या समर्थकांनी जल्लोष करण्यास सुरुवात केली. परंतु रेफ्रीने चुकीच्या पद्धतीने शिट्टी वाजवली, असे अधिकाऱ्यांनी सांगत विनेशचा विजय मिळू दिला नाही. अखेर तिने ७-६ अशी बाजी मारली.
3. उपांत्य सामन्यात मीनाक्षीविरुद्ध विनेशला अगोदरच्या लढतीऐवढी ऊर्जा दाखवता आली नाही. त्यामुळे तिचा ४-६ असा पराभव झाला.

सूर्यकुमार, गिलचा समावेश नाही

एशियन्स गेम्ससाठी संभाव्य ३० खेळाडू

नवी दिल्ली, ता. ३० (पीटीआय) : आयपीएल संपल्यानंतर भारताच्या टी-२० संघात कोणाला संधी मिळणार, याची उत्सुकता लागलेली असताना बीसीसीआयने जपानमध्ये होणाऱ्या एशियन गेम्ससाठी ३० संभाव्य खेळाडूंची मोठी यादी भारतीय ऑलिंपिक संघटनेला सादर केली. त्यात विद्यमान कर्णधार सूर्यकुमार यादव तसेच कसोटी, एकदिवसीय कर्णधार शुभमन गिल यांचा समावेश करण्यात आलेला नाही. अर्थात 'वंडर्स किड्स' वैभव सूर्यवंशीचा समावेश करण्यात आला आहे.

ही एशियन्स गेम्स स्पर्धा १९ सप्टेंबर ते ४ ऑक्टोबर या कालावधीत होणार आहे. याच कालावधीत मायदेशात भारतीय संघ वेस्ट इंडीजविरुद्ध टी-२० सामन्यांची मालिका खेळणार आहे, त्यामुळे टी-२०चे दोन संघ तयार करावे लागणार आहेत.

वेस्ट इंडीजचा संघ भारतात २७ सप्टेंबर ते १७ ऑक्टोबर या कालावधीत तीन एकदिवसीय आणि पाच टी-२० सामन्यांची मालिका खेळणार आहे. गिल एकदिवसीय संघाचा कर्णधार असल्यामुळे त्याची अर्थातच एशियन्स गेम्ससाठी निवड करण्यात आली नाही.

सूर्यकुमारच्या नेतृत्वाखाली टी-२० विश्वकरंडक जिंकलेला असला तरी त्याच्या भवितव्याबाबत प्रश्नचिन्ह उपस्थित केले जात आहे. २०२८ मधील ऑलिंपिक आणि त्यानंतच्या वर्षात होणाऱ्या टी-२० विश्वकरंडक स्पर्धेसाठी सूर्यकुमार संघाचा भाग असण्याची शक्यता कमी आहे.

सूर्यकुमार यादव

एशियन्स गेम्ससाठी नवा कर्णधार निवडावा लागणार आहे. त्यासाठी श्रेयस अय्यर, संजू सॅमसन आणि तिलक वर्मा शर्यतीत असतील. या एशियन्स गेम्ससाठीच्या संभाव्य संघात जसप्रीत बुमराचा समावेश करण्यात आलेला असला तरी त्याचे प्राधान्य एकदिवसीय प्रकाराला असेल.

संभाव्य संघ

यशस्वी जयस्वाल, अभिषेक शर्मा, वैभव सूर्यवंशी, ईशान किशन, संजू सॅमसन, श्रेयस अय्यर, रिषभ पंत, हार्दिक पंड्या, रिंकू सिंग, तिलक वर्मा, जसप्रीत बुमरा, अक्षर पटेल, अर्शदीप सिंग, कुलदीप यादव. नितीशकुमार रेड्डी, प्रसिध कृष्णा, वरुण चक्रवर्ती, अनुकुल रॉय, आयुष बदोनी, हर्ष दुबे, ध्रुव जुरेल, खलील अहमद, ऋतुराज गायकवाड, रवी बिश्नोई, शाहबाझ अहमद, शिवम दुबे, विपराज निगम, हर्षित राणा, यश ठाकूर, वॉशिंग्टन सुंदर.

हातांमधील चपळता अन् टप्पा ओळखण्याची हुशारी

वैभवच्या गुणवत्तेचे रबाडाकडून कौतुक

मुल्लानपूर, ता. ३० (पीटीआय) : हातांमधील चपळता आणि चेंडूचा टप्पा जलदपणे ओळखण्याचा चाणाक्षपणा यामुळे वैभव सूर्यवंशी आयपीएलमध्ये गोलंदाजांवर अमर्याद वर्चस्व गाजवत आहे, असे त्याच्या फलंदाजीचे विश्लेषण विश्वविख्यात वेगवान गोलंदाज कागिसो रबाडाने केले आहे.

शुक्रवारी झालेल्या क्वॉलिफायर-२ सामन्यात राजस्थान संघातून खेळणाऱ्या वैभवने गुजरात संघाच्या कागिसो राबाडाच्याही गोलंदाजीवर हल्ला चढवला होता. त्याने राजस्थानच्या सलग दोन सामन्यांत अनुक्रमे ९७ आणि ९६ धावांची खेळी केली; परंतु इतर फलंदाजांकडून साथ न मिळाल्यामुळे राजस्थानचे आव्हान संपुष्टात आले. शुक्रवारच्या सामन्यात रबाडाच्या चेंडूवरच वैभव ९६ धावांवर बाद झाला.

वैभवकडे कमालीची ऊर्जा आहे. त्याच्या हातांमधील चपळता आणि चेंडूचा टप्पा लगेचच ओळखण्याची क्षमता फार वेगळी आहे, असा गौरव करताना रबाडा पुढे म्हणाला, तरुण असताना ऊर्जा इतरांपेक्षा अधिक असते, तसेच बेधडकपणाही कमालीचा असतो. मुळात वैभवकडे नैसर्गिक गुणवत्ता फार मोठी आहे.

गुजरातने राजस्थान संघावर मिळवलेल्या विजयात रबाडाची ४-०-३५-२ ही गोलंदाजीतील कामगिरी मोलाची ठरली. आम्हाला पॉवरप्लेमध्ये विकेट मिळाल्या आणि त्यामुळे आम्हाला वर्चस्व मिळवता आले, असे रबाडाने सांगितले.

दरम्यान, भारताचे माजी कर्णधार आणि प्रशिक्षक अनिल कुंबळे यांनी शुभमन गिलने केलेल्या ५३ चेंडूंतील १०४ धावांच्या खेळीचे कौतुक केले. गिलच्या या खेळीने केवळ क्वॉलिफायर-२ या सामन्यात गुजरातला विजय मिळवून दिलाच नाही तर अंतिम सामन्यासाठी पूर्ण संघाचे मनोबल या खेळीमुळे उंचावले आहे, असे कुंबळे म्हणाले.

रबाडाला उंच फटका मारताना वैभव सूर्यवंशी

ऑस्ट्रेलियातील महिला हॉकी मालिका बरोबरीत

अखेरच्या सामन्यात आघाडी घेतल्यानंतरही भारताची निसटती हार

पर्थ, ता. ३० : यजमान ऑस्ट्रेलियाविरुद्ध अखेरच्या सामन्यात भारतीय महिला हॉकी संघाचा २-३ असा पराभव झाला, त्यामुळे दोन संघांतील चार हॉकी सामन्यांची ही मालिका २-२ अशा बरोबरीत सुटली.

आजच्या अंतिम सामन्यात दुसऱ्याच मिनिटाला नवनीत कौरने केलेल्या गोलाच्या जोरावर भारताने १-० आघाडी घेतली होती.

दुसऱ्या अर्धात दीपिकाने २३व्या मिनिटाला गोल केला, त्यामुळे भारताकडे २-० आघाडी होती. मध्यांतरानंतर ऑस्ट्रेलियाने जोरदार प्रतिकार केला आणि ॲबी विल्सन (४२वे मिनिट), ऑलिविया डॉनेस (४४ मि.) यांनी पाठोपाठ गोल करून २-२ बरोबरी साधली. सामना संपता संपता कॉर्टनी स्कोनेल हिने ५८व्या मिनिटाला गोल करून यजमानांना ३-२ असा विजय मिळवून दिला.

अंतिम सामना गमावला आणि मालिका बरोबरीत सुटली असली तरी भारतासाठी या मालिकेतून सकारात्मक गोष्टी घडल्या. पहिल्या सामन्यात पराभव झाल्यानंतर पुढचे दोन सामने जिंकण्याची कामगिरी भारतीय संघाने केली.

या मालिकेतून मिळालेला आत्मविश्वास न्यूझीलंडमध्ये होणाऱ्या नेशन्स कप स्पर्धेसाठी मोलाचा ठरणार आहे.

फ्रेंच ओपन टेनिस स्पर्धेत वाढत्या उष्णतेचा खेळावर परिणाम

माजी विजेत्या नोवाक जोकोविचचेही आव्हान संपुष्टात

पॅरिस, ता. ३० : जागतिक क्रमवारीतील अव्वल खेळाडू यानिक सिनरपाठोपाठ आता माजी विजेत्या नोवाक जोकोविच याचेही आव्हान संपुष्टात आले आहे, त्यामुळे यंदाच्या फ्रेंच ओपन स्पर्धेत पुरुष विभागात नवा विजेता मिळणार हे निश्चित झाले आहे.ब्राझीलच्या १९ वर्षीय जोआओ फोन्सेका याने २४ ग्रँड स्लॅम विजेत्या जोकोविचला ४-६, ४-६, ६-३, ७-५, ७-५ असे पराभूत केले. गुरुवारी सिनरला ५६व्या मानांकित हुआन मॅन्युएल सेरुंडोलोकडून पराभवाचा धक्का बसला होता.

मी काय साध्य केले आहे, याची जाणीव मला सामना संपल्यानंतर १० मिनिटांनी झाली. हे किती कठीण होते आणि माझ्यासाठी किती अद्भुत क्षण होता, असे फोन्सेकाने सांगितले.

जोकोविचचे विक्रमी २५व्या ग्रँड स्लॅम विजेतेपदाचे स्वप्न भंगले. दोन सेट आघाडीवर असताना त्याचा पराभव होण्याची ही केवळ दुसरी वेळ ठरली. यापूर्वी २०१० मध्येही पॅरिसमध्येच असे झाले होते.

डॅनिल मेदवेदेव, मारीन चिलिच आणि स्टॅन वावरिंका हे माजी ग्रँड स्लॅम विजेते आधीच बाद झाले आहेत. त्यामुळे यंदाचा पुरुषांमधील विजेतेपदाचा करंडक नवा खेळाडू उंचावणार आहे.

सिनर आणि जोकोविच बाहेर गेल्यामुळे आता संधी वाढल्या आहेत, असे फोन्सेका म्हणाला. आता पुढील फेरीत त्याची गाठ दोन वेळचा उपविजेता कॅस्पर रुडशी पडणार आहे. रुडने टॉमी पॉलचा ४-६, ६-७ (४), ६-४, ७-६ (४), ७-५ असा पराभव केला.

जोआओ फोन्सेका

बर्फाची थेरपी घेताना जोकोविच

जोकोविचची दमछाक

३९ वर्षीय जोकोविच सामन्यानंतर थकलेला दिसला. हा पराभव स्वीकारणे कठीण आहे. सामन्याच्या शेवटी मी अक्षरशः उभाही राहू शकत नव्हतो, असे जोकोविच म्हणाला. उष्णतेचाही त्याच्यावर परिणाम झाला. विश्रांतीदरम्यान त्याने चेहऱ्यावर बर्फाच्या पिशव्या ठेवल्या.

पाचव्या सेटमध्ये त्याचा थकवा स्पष्ट दिसत होता. तो जाहिरातींच्या फलकांवर वाकून उभा राहिला. खुर्चीत टॉवेल डोक्यावर घेऊन बसला आणि हातांनी डोके धरून बसलेला दिसला.

अंतिम गेममध्ये जोकोविचकडे ६-६ अशी बरोबरी साधण्याची संधी होती; पण फोन्सेकाने सलग तीन बिनतोड सर्व्हिस करीत सामना जिंकला. ग्रँड स्लॅम स्पर्धेत जोकोविचला हरवणारा तो पहिला किशोरवयीन खेळाडू ठरला.

जोकोविचविरुद्ध कोर्टवर खेळण्याचा मी आनंद घेतला. त्याच्याविरुद्ध हा माझा पहिलाच सामना होता. आम्हाला अजूनही तो २० वर्षांचा वाटतो. शेवटी तर तो माझ्यापेक्षा जास्त फिट दिसत होता, असे फोन्सेका म्हणाला.

जोकोविचच्या तंदुरुस्तीबाबत प्रश्नचिन्ह उपस्थित केले जात आहे. ऑस्ट्रेलियन ओपनच्या अंतिम सामन्यात कार्लोस अल्काराझकडून पराभूत झाल्यानंतर खांद्याच्या दुखापतीमुळे त्याची क्ले कोर्टवरील तयारी मर्यादित राहिली.

फोन्सेकाकडून आईला वाढदिवसाच्या शुभेच्छा

फोन्सेकाने प्रेक्षकांमध्ये उपस्थित असलेल्या आपल्या आईला वाढदिवसाच्या शुभेच्छा दिल्या आणि समर्थनासाठी आलेल्या ब्राझिलियन चाहत्यांचे आभार मानले.